

CATALOGUS 2019-2020

**HAVEP**  
You'll never work alone



**HAVEP, SERVICE OP  
HET HOOGSTE NIVEAU**

[www.havep.com](http://www.havep.com)



# YOU'LL NEVER WORK ALONE

Al 150 jaar biedt HAVEP een verregaande kennis en ervaring in werkkleding, vertaald in kwaliteit en resultaat. Een voortdurende drive die we graag blijven voortzetten. Want de wereld staat niet stil en HAVEP ook niet.

Daarom gaan we voor nog betere, trendsettende producten; innovatieve oplossingen en een aanpak die zo dicht mogelijk bij de klant staat. Luisteren en praten, overleggen, meedenken en zo inspiratie opdoen voor vandaag én morgen.

Wij bieden je uitstraling, comfort en veiligheid, 100% gepersonaliseerd op maat van je werksituatie. Vol vertrouwen zetten wij samen met jou de stap naar een duurzame toekomst. Bovendien kan heel je bedrijf rekenen op een snelle en flexibele klantenservice en een proactief team dat met je meedenkt.

Zo kan HAVEP nog relevanter worden voor iedere sector, ieder bedrijf en iedere werknemer. En zorgen wij ervoor dat jij je voluit kan bezighouden met wat voor jou belangrijk is: je werk.

Samen met jou geven we vorm aan kleding die volledig gepersonaliseerd is voor je bedrijf én werksituatie: mooi, supercomfortabel en uiteraard perfect veilig. Voor elke pasvorm, van ontwerp tot kleuren en details. Altijd 100% op jouw maat.

Met HAVEP ga je veel verder dan kwalitatieve werkkleding en stap je vol vertrouwen van 150 jaar traditie in een duurzame toekomst. Daarom is HAVEP al jarenlang lid van Fair Wear Foundation en zetten we volop in op eco-vriendelijke oplossingen in onze diensten én onze producten.

Bij elke stap houden we het milieu in het achterhoofd. Ons wagenpark telt heel wat elektrische wagens. En we verwarmen onze hoofdgebouwen in Goirle met een ecologische, houtgestookte CV ketel. Maar waarop zijn we het meest trots? Op de duurzaamheid die we jou aanbieden. Met een oog voor uitstraling en een hart voor de natuur. Zo kunnen we samen aan de toekomst werken.

## WANT MET HAVEP WERK JE NOOIT ALLEEN

Voor een volledig overzicht van ons aanbod kan je terecht op onze website, [www.havep.com](http://www.havep.com).

Bekijk de kleding op jouw gemak en neem contact op met onze verkoopafdeling om de mogelijkheden te bespreken. Of kom gewoon een keer langs in ons Texperience Center, waar je alle mogelijkheden kunt ervaren en advies kunt vragen aan onze experts.

# INHOUDSOPGAVE

<b>Services</b>	<b>4</b>	
Duurzaamheid en Uitstraling	4	
Dienstverlening en Veiligheid	5	
Duurzame oplossingen	6	
HAVEP Easy Sizing	10	
Dealerweb	11	
Instore promotie	12	
<b>Corporate Identity – Werk in jouw stijl</b>	<b>13</b>	
Meethandleiding	16	
Maat- en omreken tabel	17	
Leverbare kleuren en doek kwaliteiten	18	
<b>Sectoren – Professionele werkkleding afgestemd op sector en beroep</b>	<b>20</b>	
<b>Protective wear</b>	<b>22</b>	
MULTINORM HOGE ZICHTBAARHEID		
Lassen, hitte & vuur, elektrostatische oplading, elektrostatische vlamboog, chemicaliënspatten, hoge zichtbaarheid en regen		
<b>HAVEP® Multi Shield</b>	<b>Excellence</b>	<b>24</b>
<b>HAVEP® Multi Protector</b>	<b>Classic</b>	<b>32</b>
MULTINORM		
Lassen, hitte & vuur, elektrostatische oplading, elektrostatische vlamboog, chemicaliënspatten en regen		
<b>HAVEP® Guard</b>	<b>Excellence</b>	<b>42</b>
<b>HAVEP® 5safety Image +</b>	<b>Excellence</b>	<b>46</b>
<b>HAVEP® 5safety</b>	<b>Classic</b>	<b>52</b>
LASSEN/VLAMVERTRAGEND		
Lassen, hitte & vuur, elektrostatische oplading en elektrostatische vlamboog		
<b>HAVEP® 4safety</b>	<b>Classic</b>	<b>56</b>
HOGE ZICHTBAARHEID		
Hoge zichtbaarheid bij dag, schemer en nacht		
<b>HAVEP® Attitude High Visibility</b>	<b>Excellence</b>	<b>62</b>
<b>HAVEP® High Visibility</b>	<b>Classic</b>	<b>68</b>
Onderhoudsvoorschriften		79
Beschermende kleding		80
Normeringen		81
Product/Normeringmatrix		86
<b>Workwear</b>	<b>90</b>	
<b>HAVEP® Attitude</b>	<b>Excellence</b>	92
<b>HAVEP® Shift</b>	<b>Excellence</b>	102
<b>HAVEP® Basic/Worker</b>	<b>Classic</b>	112
<b>HAVEP® Kids</b>	<b>Classic</b>	140
<b>Overzicht artikelnummers</b>	<b>144</b>	











**DUURZAAM IS NIET DROMEN  
MAAR DOEN**

#### Denkt jouw bedrijf ook steeds groener?

HAVEP helpt je graag duurzaam op weg. De oude werkkleding die we ophalen, upcyclen we tot nieuwe duurzame materialen. Daarnaast bieden wij de mogelijkheid om samen met de klant een geheel nieuwe duurzame kledinglijn te ontwikkelen met een vernieuwende techniek, op basis van eco-vriendelijke houtvezels. HAVEP lanceerde zelfs als eerste een C2C werkljn. Met oog voor uitstraling, hart voor de natuur en met respect voor onze collega's in de ateliers. Daarom is HAVEP al jaren lid van Fair Wear Foundation. Zo werken we samen aan de toekomst.

-  Analyse en advies huidig kledingpakket
-  Ruime keuze duurzaam textiel
-  Ophalen en recyclen van kleding
-  Transparantie in het volledige productieproces
-  Garantie op goede werkomstandigheden
-  En zoveel meer



**LEG IEDERE ZORG  
IN DE JUISTE HANDEN**

#### Je werk staat niet stil en elk moment telt.

Daarom wil je ook kunnen rekenen op een partner die altijd voor je klaar staat om met je mee te werken én mee te denken. Wanneer het nodig is, vind je bij ons de 'gepaste' oplossing voor je vraag. Zoek je nieuwe duurzame of op maat gemaakte kleding, moet er een kledingstuk gerepareerd worden of wil je een snelle levering uit onze grote standaardvoorraad; dat kan allemaal, eenvoudig en flexibel.

-  Betrouwbaar en flexibel in levertijden
-  Reparatieservice
-  Kleine bestelseries
-  Flexibel retourmanagement
-  Ondersteuning bij risico-inventarisatie
-  Online bestellen
-  Ondersteuning via dealerweb
-  En zoveel meer

#### Je goed voelen op je werk: dat straalt je uit door alles wat je doet.

Maar natuurlijk ook met de kleding die je draagt. Daar zorgt HAVEP voor. Samen met jou geven we vorm aan een unieke outfit die je op het lijf én bedrijf is geschreven: mooi, zeer comfortabel en uiteraard heel erg veilig. Wij maken werkkleding volledig op maat. Voor elke pasvorm, met het juiste ontwerp en in veel kleuren en details.

-  Persoonlijk advies door HAVEP stylisten en designers
-  Specialist in corporate identity projecten
-  Logo- en borduurservice
-  Uitgebreid assortiment
-  Digitaal opmeten voor perfecte pasvorm
-  Alle kleding aanpasbaar in lengte en breedte
-  Uitgebreide maatvoering
-  Instore promotiemiddelen
-  En zoveel meer



**WERK IN STIJL,  
JOUW STIJL**

#### Werken lijkt soms pure topsport.

Af en toe gaat het er heftig en snel aan toe en wordt er veel van je gevraagd. En van je kleding. Daarom is het belangrijk dat je altijd kunt vertrouwen op de juiste bescherming. De gespecialiseerde adviseurs van HAVEP helpen je stap voor stap de veiligste kleding te zoeken. Op maat voor jouw situatie en behoeften. Zodat jij je kunt concentreren op wat voor jou belangrijk is: scoren met sterk werk.

-  Sterk in inventarisatie en vermindering van veiligheidsrisico's
-  Gespecialiseerde adviseurs met VVGW-certificering
-  Analyse voor optimaal beschermingsadvies
-  Volledige expertise in normering
-  Ruim assortiment, van bescherming tegen regen tot multinormen
-  En zoveel meer

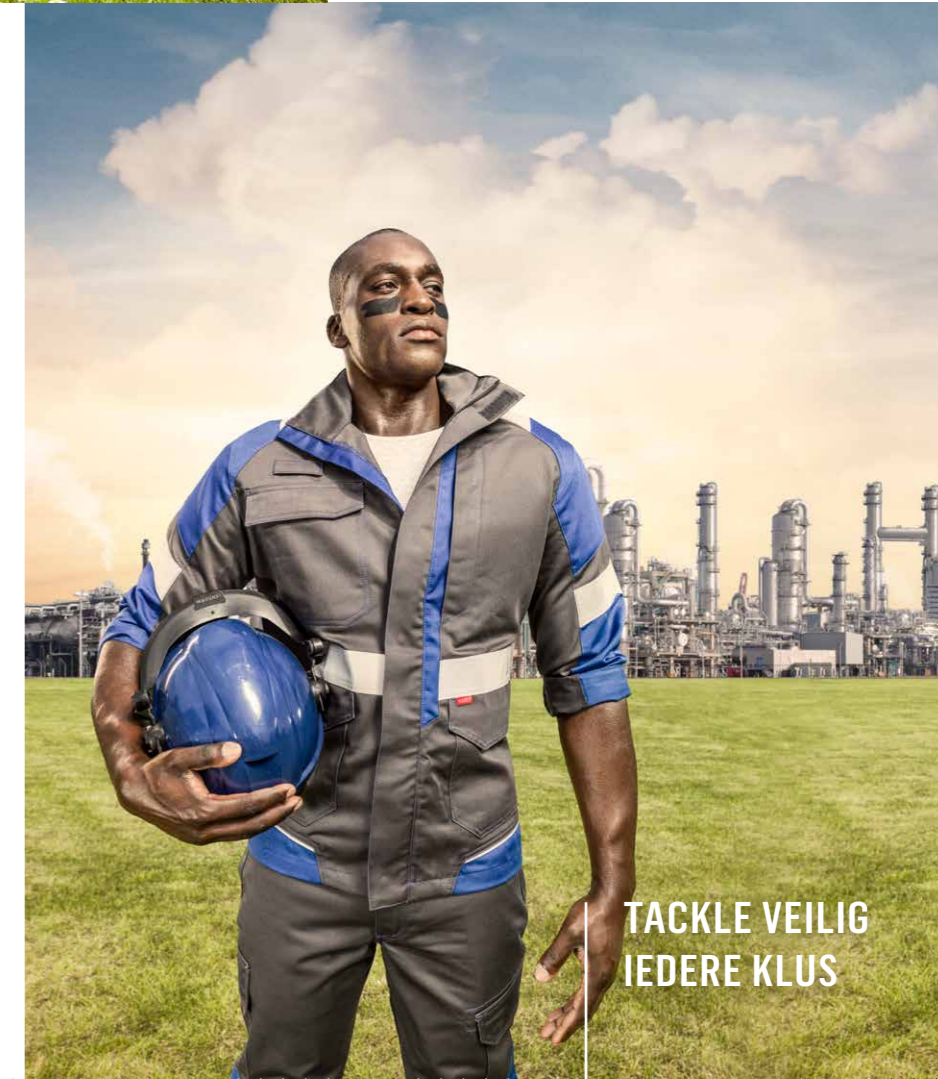

**TACKLE VEILIG  
IEDERE KLUS**



“Een positieve impact, daar streven we naar bij HAVEP. Positief voor onze klanten, medewerkers, omgeving, partners en de volgende generaties. En dat doen we graag samen. Zijn we daar al? Nee, maar we timmeren wel hard aan de weg. Onze 150 jaar ervaring komt daar mooi bij van pas. Welkom bij Havepositiveimpact.”

**Anna van Puijenbroek - CEO HAVEP**



## Duurzaam is niet dromen maar doen

Ga samen met HAVEP voor een positieve impact. Op [havepositiveimpact.eu](http://havepositiveimpact.eu) bezorgen we je graag wat inspiratie, zetten duurzame helden in het zonnetje, lichten we duurzame productcases toe en nodigen we je vooral uit om samen dingen te realiseren.

Bezoek het platform en ontdek wat het voor je kan betekenen:

[WWW.HAVEPOSITIVEIMPACT.EU](http://WWW.HAVEPOSITIVEIMPACT.EU)

## De juiste werkomstandigheden

Duurzaamheid, dat gaat niet alleen over materialen en productieprocessen, maar ook over mensen. We zijn dan ook al jaren lid van Fair Wear Foundation. Samen zetten we ons in voor goede arbeidsomstandigheden. Bij HAVEP hebben we onze eigen ateliers waar onze werkkleding wordt gemaakt. We kennen de omstandigheden daar goed en werken constant aan positieve veranderingen voor de mensen die onze kleding maken.

## Fair Wear Foundation



Samen met Fair Wear Foundation (FWF) zetten wij ook actief in voor eerlijke salarissen, 8-urige werkdagen en veilige werkomstandigheden in al onze ateliers. Dankzij FWF hebben werknemers van over de hele wereld handvatten gekregen om voor zichzelf op te komen en zich verder te ontwikkelen. Een geweldige organisatie, waar wij al sinds haar oprichting in 2004, met trots lid van zijn.

## Werkplekken, processen en veiligheid in functie van onze werknemers

Om er zeker van te zijn dat onze werknemers overal ter wereld in een veilige werkomgeving kunnen werken hebben we onze eigen ateliers en kantoren. In 2014 controleerde FWF ons nieuwe atelier in Macedonië en beoordeelde het als een voorbeeld atelier voor de confectie-industrie. Een mooi compliment naar de medewerkers en het team daar.





## Kies voor duurzaam, kies voor het HAVEP® Green Choice-label



Bij HAVEP kijken we voortdurend vooruit. Met het oog op toekomstige generaties proberen we ons bedrijf zo groen mogelijk te maken. In 2025 willen we daarom een assortiment hebben dat voor **90% circulair** is. Uit eigen ervaring weten we dat het niet eenvoudig is om als organisatie groener te gaan werken, maar we hebben al serieuze stappen gezet waar we trots op zijn. Dagelijks werken we hard aan het verduurzamen van onze collecties en om dit

inzichtelijk te maken ontwikkelden we het **HAVEP® Green Choice-label**, een advies label waarmee het maken van een bewuste, duurzame keuze makkelijker wordt. Dankzij dit nieuwe label zie je in één oogopslag welke producten onze duurzame uitblinkers zijn.

## Samen kunnen we de wereld veranderen

Bij HAVEP vinden we **transparante communicatie** over duurzaamheid heel belangrijk. We willen eerlijk zijn. Niet alleen naar onszelf toe, maar ook naar onze klanten en businesspartners toe. We zullen je dan ook altijd laten weten hoe het ervoor staat met onze duurzaamheidsdoelstellingen. We vertellen je wat we al bereikt hebben, maar ook wat er nog beter kan. Zodat we samen kunnen werken aan **duurzame oplossingen**, zoals:

- Grondstoffen in doek en furnituren gebruiken die het milieu minder schaden en die biologisch afbreekbaar, dan wel herbruikbaar zijn.
- Zoveel mogelijk gebruik maken van gerecyclede materialen en/of duurzame materialen. Zonder dat dit de gewenste specificaties of producteigenschappen aantast.
- Voor alle onderdelen van onze werkkleding willen we na de gebruiksfase een next-use-toepassing hebben, zoals het recyclen tot nieuwe materialen of andere toepassingen.

## ‘Een duurzame toekomst wacht je niet af, die maak je!’

Werkkleding waar jij je veilig en goed in voelt en die ook nog eens gemaakt is met respect voor mens en natuur, dat is ons doel. Geen eenvoudige opgave, maar we geloven oprecht dat een circulaire economie, zonder verspilling van grondstoffen, mogelijk is als we ons er allemaal voor inzetten. Een duurzame toekomst maken we samen!

In een circulaire economie kun je niet zonder samenwerking op ketenniveau. Voor HAVEP is dat niet anders. HAVEP gelooft in samenwerking om problemen in textielsector gezamenlijk aan te pakken en investeert in projecten met o.a. Modint, Fair Wear Foundation en Remo. Bovendien ondertekende HAVEP als een van de eerste bedrijfskleding fabrikanten het nieuwe Convenant Duurzame Kleding en Textiel.





# HAVEP EASY SIZING

## Persoonlijk. Passend. Perfect.

Het organiseren van passessies bij klanten, waarvoor je vaak verschillende pasmodellen moet meenemen, en het handmatig opnemen van alle maten kan een tijdrovende bezigheid zijn. HAVEP lanceert daarom een innovatieve oplossing die jou veel tijd en energie bespaart: HAVEP Easy Sizing, een digitale meetservice die het gehele maatproces veel eenvoudiger maakt.

### Innovatieve maatopname in enkele minuten

Door middel van een nieuwe technologie maak je met een iPad twee scans en binnen 2 minuten heb je een perfect **3D-model op schaal** van de persoon die opgemeten moet worden. Dit 3D-model wordt vervolgens direct vertaald naar **de juiste HAVEP-kledingmaten (het matenpaspoort)**, zonder dat er een meetlint aan te pas komt. Dankzij onze digitale meetservice bespaar je veel tijd. Het scannen kan immers binnen de minuut afgerond zijn.

Deze service is **niet locatiegebonden**. Het is een mobiele service, je kan dus meten waar je maar wil. En dat is handig voor jou en voor je klant, zeker als je nog een paar keer terug moet komen om iedereen op te meten. Voor de metingen is bovendien **geen fysiek contact** nodig. Ook hoeven mensen geen speciale, strakke kleding te dragen. Zolang ze kleding dragen die niet te wijd is en waarin de contouren van hun lichaam duidelijk zichtbaar zijn kan het systeem hen scannen. Het opnemen van de kledingmaten wordt zo een fluitje van een cent voor alle betrokkenen.

Een groot voordeel van deze digitale meetservice is dat je **geen passeries** meer nodig hebt. Je hoeft dus niet meer te sjouwen met pasmodellen en je hoeft je ook geen zorgen meer te maken over kleding die gewassen moet worden of die vies wordt tijdens het doorpassen en niet meer retour kan. Door gebruik te maken van onze efficiënte Easy Sizing-service versterk je je professionele imago en **bespaar je tijd en geld**.

### De voordelen van HAVEP Easy Sizing

Het gebruik van onze digitale meetservice bespaart je erg veel tijd. De efficiëntie van het meetsysteem versterkt bovendien je **professionele imago**. Ontdek alle voordelen:

- ✓ Ruime tijdsbesparing per meting.
- ✓ Flexibel opmeten op iedere locatie.
- ✓ Consistente metingen die op 100 punten nauwkeurig zijn.
- ✓ Geen fysiek contact nodig en mensen kunnen hun kleding gewoon aanhouden.
- ✓ Geen beperking aan de maten die je kunt meten.
- ✓ Zeer efficiënt: de juiste maat wordt direct getoond.
- ✓ Eenvoudig beheer via het online dashboard.
- ✓ Geen passeries meer nodig.
- ✓ Alle gegevens worden veilig opgeslagen via een cloud database die gekoppeld is aan het online platform.

### Meer weten over HAVEP Easy Sizing?

Neem contact op met onze Customer Service of een van onze Account Managers.

# DEALERWEB

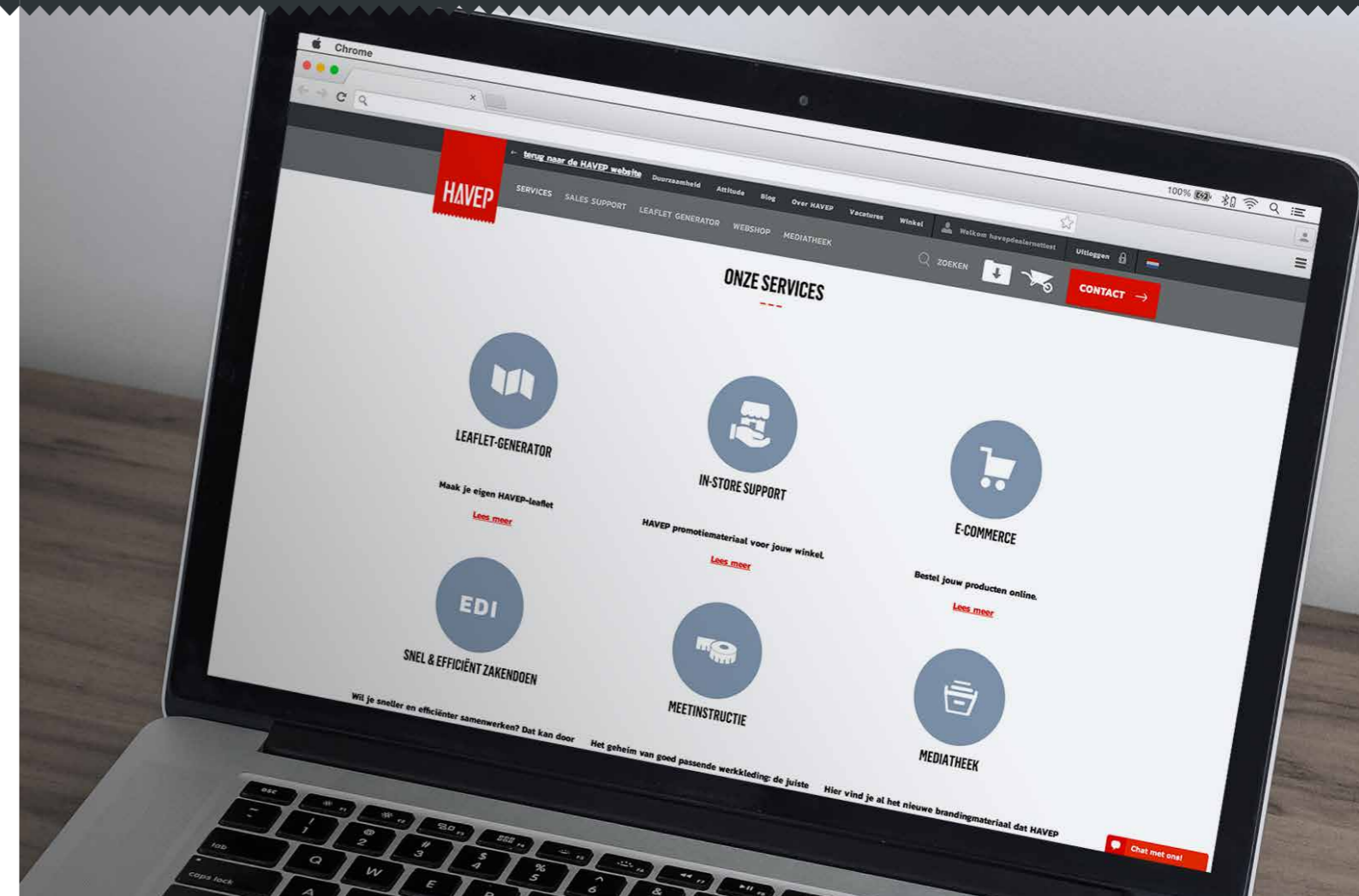

## We doen het samen

### Professionele marketingondersteuning

HAVEP biedt jou als partner de tools en services aan die je nodig hebt. Iedere dag kiezen wij ervoor om jou de beste support te bieden. Want wij geloven dat we op die manier samen groei kunnen creëren. Met HAVEP werk je nooit alleen.

#### De online services van HAVEP

- ✓ **Online bestellen:** bestel onze producten makkelijk en snel online
- ✓ **Maatassistentie:** alle instructies om perfect maten op te meten
- ✓ **Instore actiemateriaal:** doeltreffend en professioneel actiemateriaal voor in de shop of showroom
- ✓ **Leaflet generator:** in een handomdraai je eigen leaflet, eventueel met datasheet
- ✓ **EDI:** oftewel: Elektronic Data Interchange, oftewel: snel en efficiënt zakendoen
- ✓ **Mediatheek:** ijersterke visuals en video's die je vrij kunt gebruiken
- ✓ **Online support:** snel antwoord via de chat op HAVEP.com

Vraag meteen jouw persoonlijke inloggegevens aan en profiteer van onze marketingondersteuning en online services.





# INSTORE PROMOTIE

## Professionele marketingondersteuning

Wij helpen je bij het goed en doordacht uitrollen van HAVEP acties en campagnes. Als onze partner heb je de keuze uit de volgende instore promotiemiddelen:

- ✓ Roll-up banners
- ✓ Lifesizers (levensgroot karton)
- ✓ Plafondborden
- ✓ Kopbanners
- ✓ Schapstroken
- ✓ Wobblers
- ✓ Schapstoppers

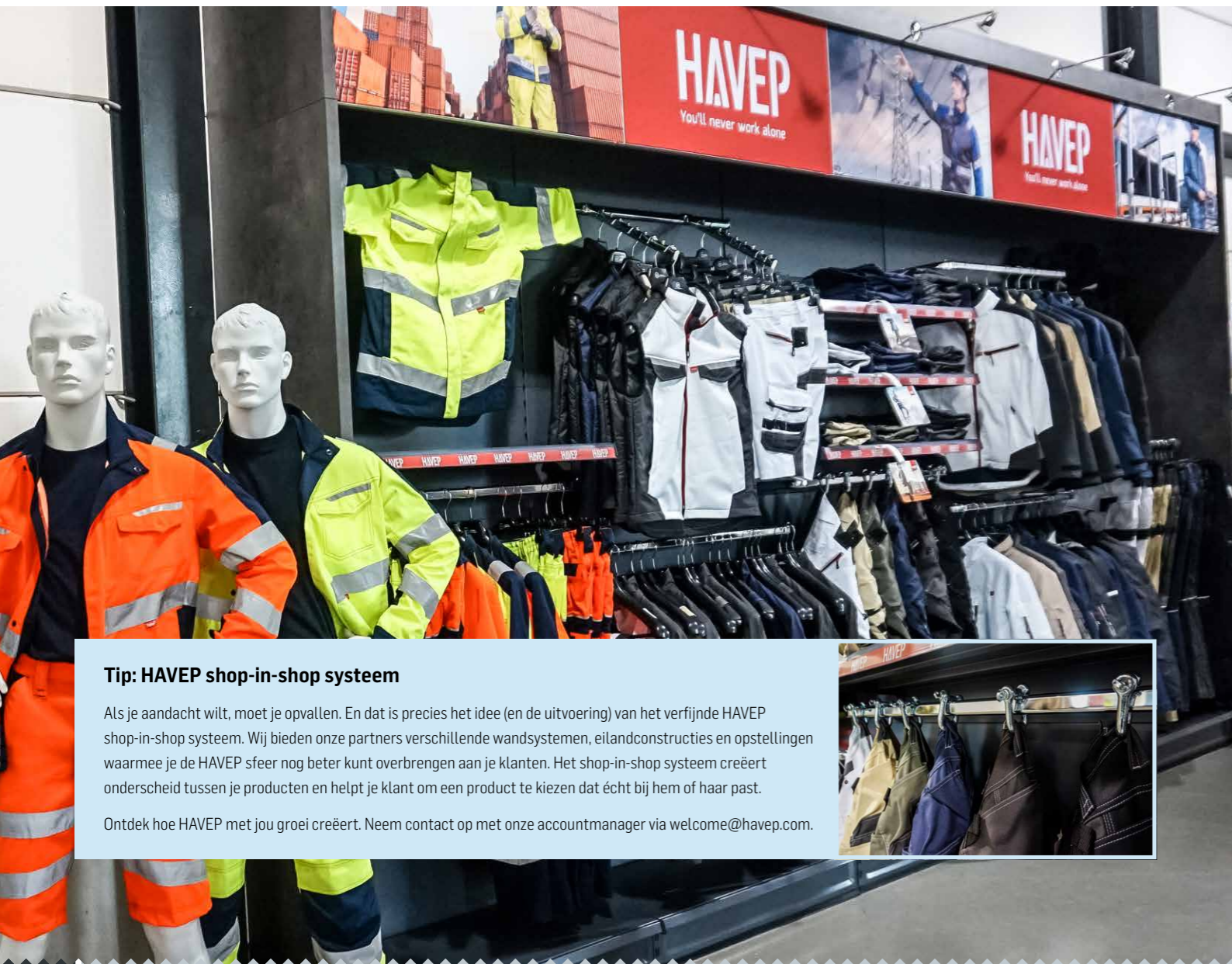

### Tip: HAVEP shop-in-shop systeem

Als je aandacht wilt, moet je opvallen. En dat is precies het idee (en de uitvoering) van het verfijnde HAVEP shop-in-shop systeem. Wij bieden onze partners verschillende wandsystemen, eilandconstructies en opstellingen waarmee je de HAVEP sfeer nog beter kunt overbrengen aan je klanten. Het shop-in-shop systeem creëert onderscheid tussen je producten en helpt je klant om een product te kiezen dat écht bij hem of haar past.

Ontdek hoe HAVEP met jou groei creëert. Neem contact op met onze accountmanager via [welcome@havep.com](mailto:welcome@havep.com).



# CORPORATE IDENTITY

## Werk in jouw stijl

### HAVEP specials: van huisstijl naar professionele werkkleding

Je goed voelen op je werk: dat straalt je uit in alles wat je doet. Maar ook door de kleding die je draagt. En voor die kleding zorgt HAVEP. Samen met jou geven we vorm aan een unieke outfit die je op het lijf én op het bedrijf is geschreven.

### HAVEP specials: werkkleding op maat

Om je als organisatie te onderscheiden, moet je laten zien wie je bent en waar je voor staat. Een professionele uitstraling wordt voor een belangrijk deel bepaald door de kleding die je draagt. Het is je visitekaartje en dat snappen wij. Onze service begint bij een logo aanbrengen en kan desgewenst zo ver gaan dat wij jouw ontwerp op maat maken met behulp van moodboards, tekeningen en proefmodellen. Voor meer informatie over onze mogelijkheden kun je contact opnemen met de Account Manager of onze Customer Service.

### Tot in de details

Van het aanpassen van een basismodel tot het creëren van kleding met een geheel eigen identiteit. Steeds vaker kiezen grote én kleine bedrijven voor een op maat gemaakt kledingpakket. Vaak ligt aan zo'n special een (gewenst) imago ten grondslag, maar daarnaast is het een uitkomst voor werknemers met afwijkende maten of met zeer specifieke functionele vereisten.

## Mirjam Bierings, hoofd productontwikkeling bij HAVEP

"Bedrijven weten dat de kleding van hun werknemers een belangrijk middel is voor het uitdragen van een boodschap. Wij ontwikkelen een functioneel product dat overeenkomt met wat een organisatie wil uitstralen en dat tevens de persoonlijke veiligheid van de toekomstige drager waarborgt. Dat doen we onder meer door het bewerken van de pasvorm, het gebruik van speciale materialen en doeksoorten en het maken van bijzondere kleurcombinaties en contrasten."

### Succes

Wij ontwerpen werk- en veiligheidskleding volledig op maat. Voor elke pasvorm, van ontwerp tot kleuren en details. Een goed voorbeeld van hoe wij dat doen, is de veertiendelige Wegenwacht collectie die wij volledig custom made voor de ANWB ontwikkelden. Voorop stond dat de kleding tegen een stootje kon en dat het draagcomfort en de pasvorm van de afzonderlijke kledingstukken nauwkeurig werd afgestemd op de vele bewegingen die een wegenwacht gedurende de dag maakt: rekken, strekken, knielen, liggen, zitten. Om goed zichtbaar te zijn langs de weg, voegden we ook een fluorescerende jas toe. Wel zo veilig! Wij denken met je mee. Met HAVEP werk je nooit alleen.

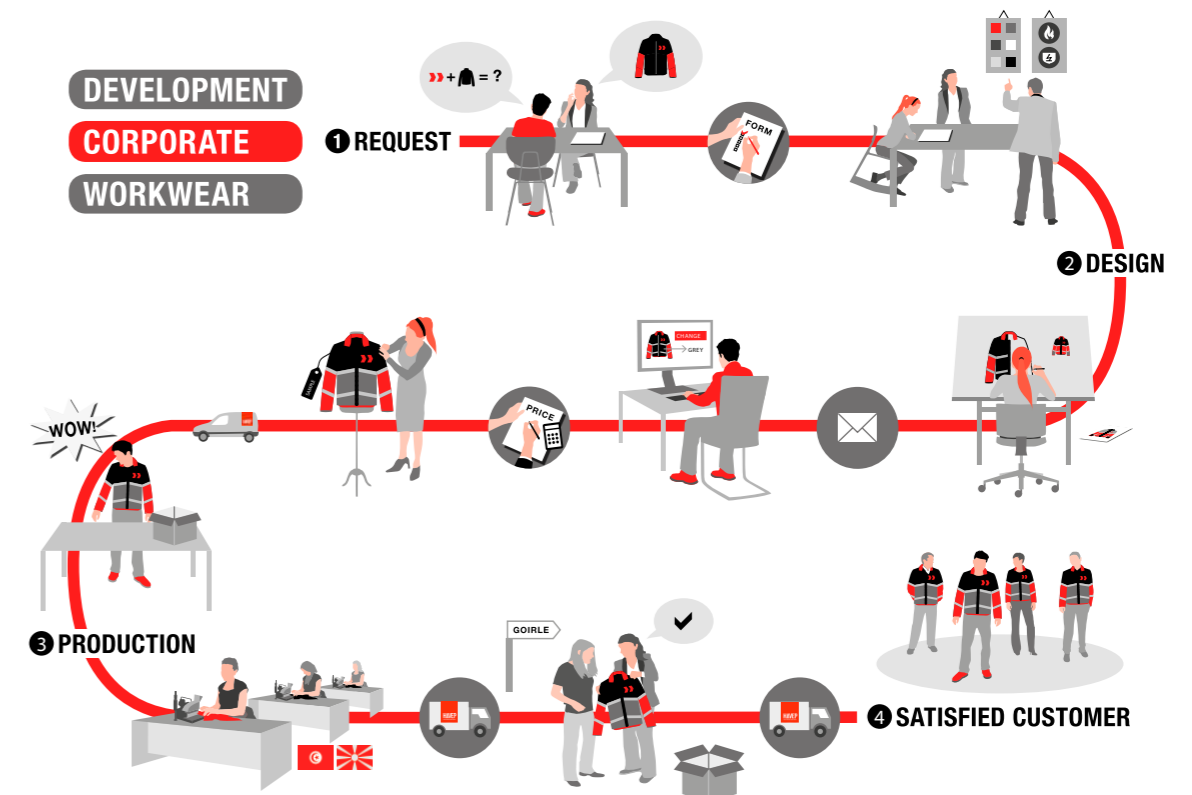



# ANWB KIEST VOOR HAVEP

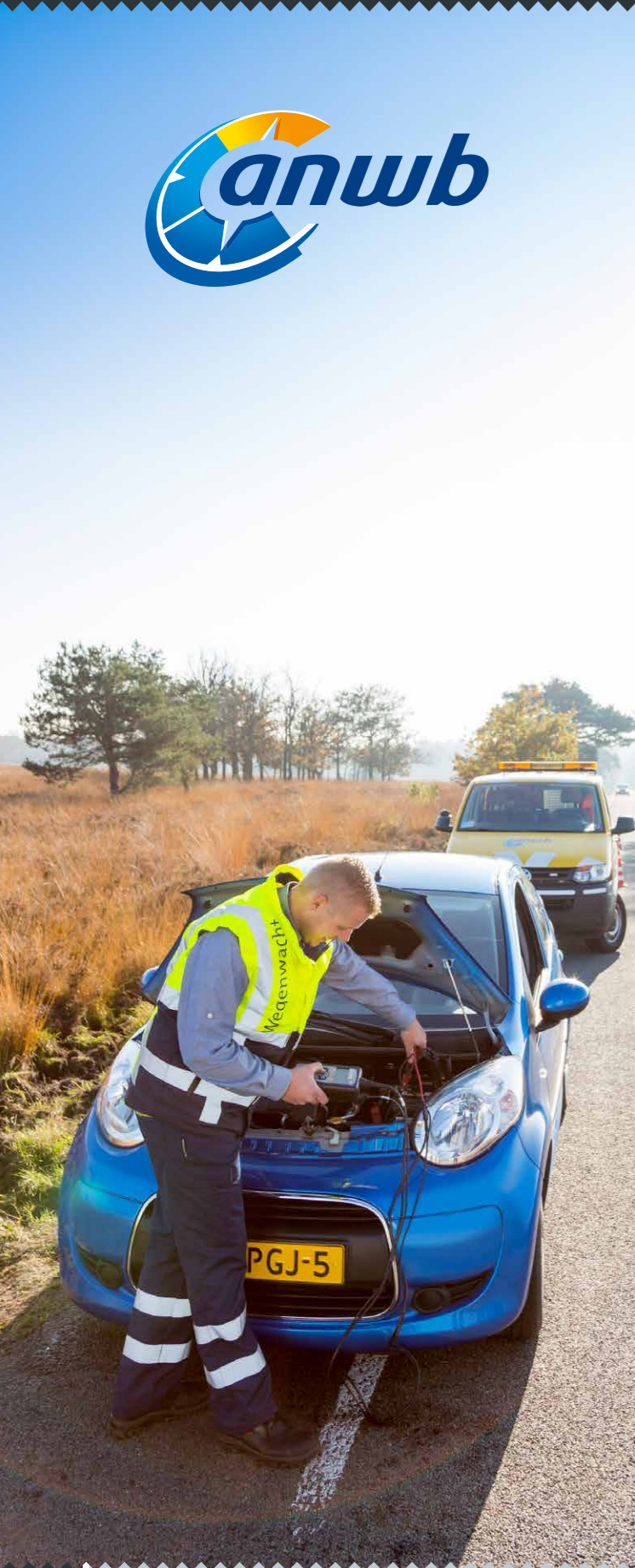

## De Wegenwacht in het nieuw

De nieuwe kleding van de wegenwachten bestaat uit maar liefst 14 verschillende items. En met 900 wegenwachten betekent dit 32.000 kledingstukken. Het vaakst zullen we de mannen en vrouwen van de Wegenwacht met de gele jas of bodywarmer aan, langs de weg zien staan. Door de fluorogele jas vallen ze extra op. Onder de jas dragen ze een grijze trui, spijkerstof overhemd of opvallend blauwe polo.

De nieuwe outfit voldoet aan de meest recente zichtbaarheidsnorm en bestaat uit maar liefst veertien delen, waaronder een parka, een softshell, een bodywarmer, een polo, een workerbroek, een muts en een cap. Het ontwerp van de kleding is tot stand gekomen in nauwe samenspraak met een aantal wegenwachten die ook meededen aan een draagproef. Om de kleding ook onder winterse weersomstandigheden te kunnen testen is er een ochtend in de sneeuw geoefend in Snowworld in Zoetermeer.

Bij het ontwikkelen van de nieuwe wegenwachtlign lag de nadruk op draagcomfort en pasvorm: 'Wegenwachten knielen, rekken en strekken de hele dag en liggen vaak half onder een auto. Dan moet een outfit lekker zitten en tegen een stootje kunnen. De nieuwe kleding onderscheidt zich bovendien door slimme details, zoals dijbeenzakken die iets naar voren zijn geplaatst'.

### Feiten en cijfers nieuwe outfit wegenwachten:

- ✓ 32.000 kledingstukken rollen van de band bij producent HAVEP Workwear/Protective wear in Goirle.
- ✓ 4.700 km garen, hiermee kun je een lijn spannen tussen Amsterdam en Nigeria.
- ✓ 37.000 vierkante meter stof, dat is een oppervlakte van bijna 4 voetbalvelden.
- ✓ 55.000 meter reflectiestrepen, dat is genoeg om 20 Golden Gate bruggen van reflecterende railings te voorzien.



# LEMKEN KIEST VOOR HAVEP

## Eigen kledinglijn voor LEMKEN in samenwerking met Funke GmbH

Hoe het traject van producent naar de eindgebruiker verloopt, wordt duidelijk aan de hand van het verhaal van LEMKEN en Funke GmbH. Funke GmbH, partner van HAVEP voor de verkoop van workwear en protective wear, is de schakel tussen leverancier en eindgebruiker. 'Samen met HAVEP adviseren wij de klant. Daarna verzorgen wij het traject van bestelling tot levering.'

Aan het woord is Andreas Zismann, Directeur Inkoop (B.A.) van de firma Funke GmbH. Hij maakte kennis met HAVEP door Markus Schlüter, Account Manager bij de werkkledingproducent. 'Markus wist ons ervan te overtuigen HAVEP-kleding in het assortiment op te nemen', vervolgt hij. 'Een keuze waar we nog geen moment spijt van hebben gehad. We hebben sinds 2012 aan uiteenlopende projecten voor verschillende klanten samengewerkt en alle klanten zijn tevreden. We hebben nog nooit een klacht over de HAVEP-kleding gehad.'

## Vanuit de regio Niederrhein naar alle uithoeken van de wereld

LEMKEN is producent van landbouwmachines voor grondbewerking, zaaien en gewasbescherming. LEMKEN koopt de kleding voor haar eigen serviceafdeling en verkoopt de kleding wereldwijd aan haar klanten. 'LEMKEN koos voor specials op basis van een standaard HAVEP collectie', vertelt Zismann. 'De blauwe huisstijlkleur was een absolute must. Daarnaast wilde LEMKEN graag twee doorlopende ritssluitingen in de overall, zodat deze makkelijk aan en uit te trekken is over kleding en schoenen. Dit item hebben we speciaal voor LEMKEN en de agrarische sector laten maken.'

## Snelle levering van specials

'HAVEP levert de kleding binnen zes tot acht weken. Dat is relatief snel voor speciaal geproduceerde kleding', zegt Lars Heier, marketingmanager bij LEMKEN. 'Een ander groot voordeel is dat we de specials al vanaf een afname van dertig stuks kunnen bestellen. Bij andere leveranciers kan dat vaak niet. De keuze voor de kledinglijn die we nu hebben, is gebaseerd op het moderne design. Daarnaast zijn er met de standaard modellen veel mogelijkheden tot een special. Zo hebben we gekozen voor broeken in verschillende lengtematen. De kleding is kwalitatief goed, en praktisch door de vele functionele zakken. Onze medewerkers en klanten zijn zeer tevreden. En het ziet er nog mooi uit ook!'





## Het geheim van goed passende werkkleding: de juiste maat

Voor het bepalen van de juiste maat kun je gebruik maken van de meetinstructie van HAVEP. Daarmee verzeker je je van een duidelijke systematiek van meten en dus de keuze voor de juiste maatvoering. Op deze manier krijg je tevreden werkkledingdragers.

Neem contact op met je HAVEP Account Manager voor meer informatie.

### A. Lichaamslengte

Verticaal gemeten van de kruin tot de vloer, zonder schoenen gemeten.

### B. Halsomvang

Horizontaal gemeten omvang boven de halswervel en onder de adamsappel, met twee vingers tussen het meetlint.

### C. Schouderlengte

Gemeten vanaf de hals tot aan het einde van de schouder (schouderknobbel).

### D. Mouwlengte

Lengtemaat bij licht gebogen arm, vanaf de schouderknobbel, via de elleboog, tot aan de gewenste mouwlengte.

### E. Borstomvang

Horizontaal gemeten omtrek van het lichaam op het punt van de borst met de grootste omvang.

### F. Tailleomvang

Horizontaal gemeten omtrek van het lichaam, op het smalste deel tussen de borst en buik.

### G. Buikomvang

Horizontaal gemeten over punt van de buik met de grootste omvang, meestal is dit over de navel.

### H. Bandomvang

Gemeten over het punt waar normaal de band van de broek zit.

### I. Heupomvang

Horizontaal gemeten omtrek van het lichaam om de heup, over de billen gemeten.

### J. Dijbeenomvang

Horizontaal gemeten omvang van het dijbeen op de plaats met de grootste omvang.

### K. Zijlengte

Aan de zijkant verticaal gemeten langs het lichaam vanaf de band van de broek tot aan de vloer, zonder schoenen gemeten.

### L. Schrittlengte

Verticaal gemeten vanaf het kruis tot aan de vloer, zonder schoenen gemeten.

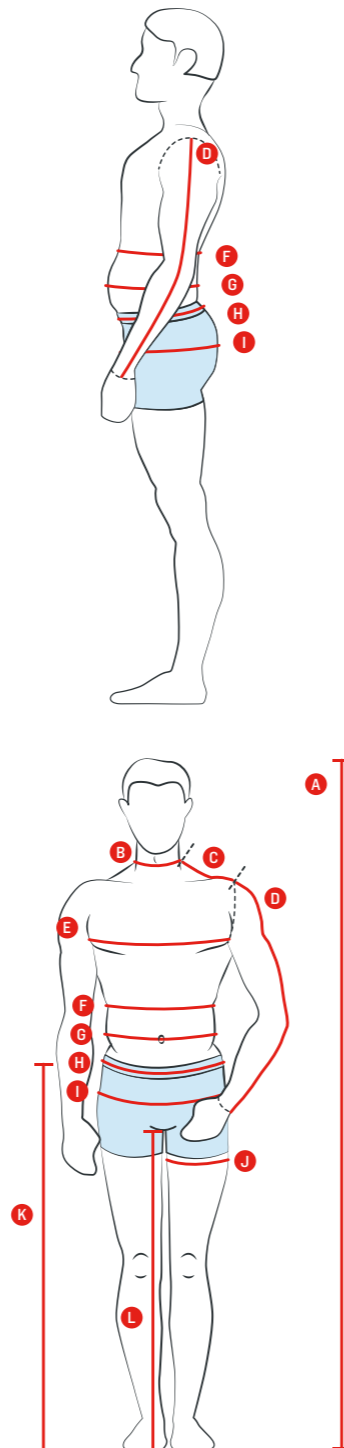

#### Verplicht in te vullen velden per model:

Overall/Am. overall/Bretelbroek/Bodybroek : Alle maten  
 Jas/Jack/Hemd/Blouse : A - B - C - D - E - F - G - H - I  
 Broek : A - G - H - I - J - K - L

## Herenmaten

### Overalls en jassen

maat	38	40	42	44	46	48	50	52	54	56	58	60	62
borstomvang	74-78	78-82	82-86	86-90	90-94	94-98	98-102	102-106	106-110	110-114	114-118	118-122	122-128
taillelengte	62-66	66-70	70-74	74-78	78-82	82-86	86-90	90-94	94-98	98-102	102-106	106-110	110-116
totale lengte	162-166	162-166	166-170	166-170	170-174	174-178	174-178	178-182	182-186	182-186	186-190	186-190	186-190

maat	64	66	68	70	72	74
borstomvang	128-134	134-140	140-146	146-152	152-158	158-164
taillelengte	116-122	122-128	128-134	134-140	140-146	146-152
totale lengte	190-194	190-194	190-194	194-198	194-198	194-198

standaardmaten	XS	S	M	L	XL	2XL	3XL	4XL	5XL
borstomvang	86-90	90-98	98-104	104-108	108-116	116-122	122-126	126-134	134-140
taillelengte	74-78	78-86	86-92	92-96	96-104	104-110	110-114	114-122	122-128
totale lengte	166-170	170-178	174-178	178-186	182-186	186-190	186-190	190-194	190-194

### Broeken

maat	34	36	38	40	42	44	46	48	50	52	54	56	58
taillelengte	54-58	58-62	62-66	66-70	70-74	74-78	78-82	82-86	86-90	90-94	94-98	98-102	102-106
totale lengte	154-158	158-162	162-166	162-166	166-170	166-170	170-174	174-178	174-178	178-182	182-186	182-186	186-190

maat	60	62	64	66	68	70	72
taillelengte	106-110	110-116	116-122	122-128	128-134	134-140	140-146
totale lengte	186-190	186-190	190-194	190-194	190-194	194-198	194-198

## Damesmaten

maat	34	36	38	40	42	44	46	48	50	52	54	56	58
borstomvang	86-89	90-93	94-97	98-101	102-105	106-109	110-113	114-117	118-121	122-125	126-129	130-133	134-137
taillelengte	70-73	74-77	78-81	82-85	86-89	90-93	94-97	98-103	104-109	110-115	116-121	122-127	128-133
heupomvang	88-91	92-95	96-99	100-103	104-107	108-111	112-115	116-121	122-127	128-133	134-139	140-145	146-151
totale lengte	164-170	164-170	164-170	164-170	164-170	164-170	164-170	170-176	170-176	170-176	170-176	170-176	170-176

standaardmaten	XXS	XS	S	M	L	XL	XXL	2XL	3XL	4XL	5XL	6XL
borstomvang	75-80	81-86	87-92	93-98	99-104	105-110	105-110	111-116	117-122	123-128	129-134	135-140
taillelengte	59-64	65-70	71-76	77-82	83-88	89-94	89-94	95-100	101-106	107-114	115-122	123-130
heupomvang	77-82	83-88	89-94	95-100	101-106	107-112	107-112	113-118	119-124	125-132	133-140	141-148
totale lengte	164-170	164-170	164-170	164-170	164-170	164-170	164-170	164-170	170-176	170-176	170-176	170-176



# LEVERBARE KLEUREN EN DOEKKWALITEITEN

## Doekassortiment HAVEP® Protective Wear

Doeksoort	Samenstelling	Gewicht gr/m <sup>2</sup>	Kleur												
			100 marine	101 marine	170 korenblauw	400 flessengroen	472 bosbouwgroen	500 zwart	520 charcoal grijs	543 grijs	550 wit	600 oranje	700 rood	620 fluo oranje	670 fluo geel
<b>Aramide</b>															
D09341ZI	93%/5%/2% aramide (CONEX®)/para-aramide/carbon, 2/1 keperbinding	260													
<b>Multinormen inherent/Modacryl - ongevoerde modellen</b>															
DIS044ZC	74%/25%/1% katoen/para-aramide/AS, 4/1 satijnbinding XB9340	340													
DIS3302Z	51%/43%/5%/1% modacryl/lyocell/para-aramide/carbon, 2/1 keperbinding + DWR	240													
DIS3313Z	54%/45%/1% modacryl/lyocell/carbon, 2/1 keperbinding + DWR	300													
DIS342ZM	50%/27%/22%/1% polyester/modacryl/katoen/antistatisch	355													
<b>Multinormen inherent/Modacryl - gelamineerd doek</b>															
DIS414ZL	55%/44%/1% modacryl/katoen/carbon + DWR + PU laminated	265													
DIS3960Z	50%/27%/22%/1% polyester/modacryl/katoen/carbon	395													
<b>Multinormen inherent/Modacryl - softshell</b>															
DIS445Y6	30%/23%/20%/19%/7%/1% modacryl/polyester/katoen/PU/elasthaan/carbon	400													
<b>Multinormen inherent/Modacryl - FRAS fleece</b>															
DIS289YP	48%/32%/18%/2% protex/katoen/polyester/negastat	350													
<b>Multinorm FR-treated</b>															
DIS420MQ	BG9030 79%/20%/1% katoen/polyester/carbon, 4/1 satijnbinding + Hydro-Tec finish	300													
D09339MQ	80%/19%/1% katoen/polyester/carbon, 4/1 satijnbinding + DWR	280													
D0S405VI	80%/19%/1% tencel/rPet/carbon, 4/1 satijnbinding + DWR	320													
<b>FRAS FR-treated - 100% katoen</b>															
D09300KA	99%/1% katoen/carbon, platbinding	205													
D09324KK	99%/1% katoen/carbon, 4/1 satijnbinding	285													
DI9348KU	99%/1% katoen/carbon, 4/1 satijnbinding	350													
<b>FRAS FR-treated - 100% blends</b>															
D09311ME	75%/24%/1% katoen/polyester/carbon, 2/2 keperbinding	360													
DIS337MX	79%/20%/1% katoen/polyester/carbon, 4/1 satijnbinding	350													
DIS4041M	79%/20%/1% katoen/polyester/carbon, 4/1 satijnbinding	450													
DIS4602M	79%/20%/1% katoen/polyester/carbon, 4/1 satijnbinding - supersoft - brushed	440													
<b>HighVisibility</b>															
D09291NI	60%/40% polyester/katoen, 4/1 satijnbinding	290													
DI9270YA	100% polyester fleece	240													
DIS395YS	92%/8% polyester/elastaan, PU membraan, high performance laminaat + DWR	320													
DIS274N4	67%/33% polyester/katoen, 3/1 keperbinding	240													
DIS368N9	100% polyester, PU coated + DWR	195													

## Doekassortiment HAVEP® Workwear

Doeksoort	Samenstelling	Gewicht gr/m <sup>2</sup>	Kleur																			
			100 marine	101 marine	106 marine	170 korenblauw	270 raf	350 kaki	352 camel	361 zand	400 flessengroen	472 bosbouwgroen	500 zwart	520 charcoal grijs	543 grijs	550 wit	600 oranje	700 rood	620 fluo oranje	670 fluo geel	720 fluo rood	
<b>Katoen</b>																						
D06922KI	100% katoen, 2/1 keperbinding	300																				
<b>Katoen/polyester</b>																						
D09096M4	65%/35% katoen/polyester, 2/1 keperbinding	195																				
D08520M2	65%/35% katoen/polyester, 2/1 keperbinding	290																				
DIS450M2	65%/35% katoen/polyester, 2/1 keperbinding (Bluesign gecertificeerd)	290																				
D09340MR	65%/35% polyester/katoen, 2/1 canvasbinding	320																				
<b>Katoen/polyester stretch</b>																						
DIS418LY	65%/35% polyester/katoen, panamabinding, stretch	260																				
<b>Polyester/katoen</b>																						
DIS164L1	65%/35% polyester/katoen, keperbinding	245																				
DIS451L1	65%/35% polyester/katoen, keperbinding (Bluesign gecertificeerd)	245																				
DIS391LW	65%/35% polyester/katoen, canvasbinding	260																				
DIS44203	FENIX - 65% rPet / 10% recycled katoen / 25% katoen, 2/1 keperbinding	210																				
<b>Tencel/rPet</b>																						
DIS452AM	65%/35% rPet/tencel 2/1 keperbinding	225																				
DIS453AM	65%/35% rPet/tencel 2/1 keperbinding	260																				
<b>100% polyester</b>																						
DIS444V4	100% polyester, 2/2 keperbinding Infinity	240																				
DI9270YA	Fleece	240																				
<b>Softshelldoek</b>																						
DIS395YS	92%/8% polyester/elastaan, PU membraan, high performance laminaat + DWR	320																				
<b>Gevoerd</b>																						
DIS274N4	67%/33% polyester/katoen + DWR	240																				
DIS368N9	100% polyester, PU coated + DWR	195																				
<b>Cordura</b>																						
DI9174X9	100% nylon (CORDURA®), platbinding	310																				
DIS3925X	100% nylon (CORDURA®), platbinding	215																				
DIS3858Z	X flash	250																				
<b>Kevlar</b>																						
DIS352XV	Kevlar	230																				
<b>Comfort stretch</b>																						
DIS3936X	64%/25%/11% econyl/polyamide/elastaan	230																				

HAVEP behoudt zich het recht voor om tussentijds veranderingen aan te brengen in haar producten. De kleuren in deze brochure voldoen aan de hoogste drukwerkisen, lichte kleurnuances zijn echter mogelijk.



# PROFESSIONELE WERKKLEDING AFGESTEMD OP SECTOR EN BEROEP

## Zelfverzekerd en actief aan het werk

Goede prestaties vragen om goed gereedschap en daarbij is werkkleding misschien wel je belangrijkste tool. Want als jij je zeker en lekker voelt in je outfit dan sta je altijd 1-0 voor.

### HAVEP: voor en door vakmensen

Bij HAVEP hebben we collecties voor uiteenlopende sectoren zodat de werkkleding volledig voorziet in wat jij dagelijks nodig hebt op je werk. Niet alleen het comfort en gebruiksgemak wordt meegenomen, ook is er veel aandacht voor de esthetische waarde van de kleding en de veiligheid van de toekomstige drager. Elke collectie voldoet aan de meest actuele ISO- en EN normen en is 100% gecertificeerd door erkende keuringsinstituten.

### Snel en flexibel in maatwerk

Wil je voor jouw sector toch iets anders? Dat kan! Met onze eigen productiebedrijven springen wij snel in op jouw vraag en bieden we je maatwerkoplossingen in kleine series of aantallen.



(PETRO)CHEMIE



INDUSTRIE



BOUW



INSTALLATIE & MAINTENANCE



METAAL- & MACHINEINDUSTRIE



MILIEU & RECYCLING



TRANSPORT & LOGISTIEK



WEG- & WATERBOUW



NUTSBEDRIJVEN



LAND- & TUINBOUW



# PROTECTIVE WEAR



## Ontdek wat HAVEP beschermende kleding voor jou kan doen

Werken lijkt soms pure topsport. Af en toe gaat het er heftig aan toe en wordt er veel van je gevraagd. En van je kleding. Daarom is het belangrijk dat je altijd kunt vertrouwen op de juiste bescherming. De gespecialiseerde adviseurs van HAVEP helpen je de veiligste kleding te zoeken, op maat voor jouw situatie en behoeften. Elke lijn voldoet aan de meest actuele ISO en EN normen en is 100% gecertificeerd door erkende keuringsinstituten. Meer informatie over deze normeringen vind je op pagina 81. Zo kan jij je concentreren op wat voor jou belangrijk is: scoren met sterk werk. Want met HAVEP werk je nooit alleen.

### CLASSIC

Kies je voor HAVEP Classics dan kies je voor kleding die zijn werk doet. Voor slim geplaatste zakken, verstevigingen op de plekken waar je het nodig hebt en voor accessoires van kwaliteit. Je kiest voor een doordachte, betaalbare oplossing. Met deze kledingstukken kun je meteen goed aan de slag.

### EXCELLENCE

Waar het HAVEP Classics assortiment vorm krijgt door een brede range ijzersterke basics, blinken de HAVEP Excellence producten uit in een frisse kijk. Want nieuwe situaties vergen nieuwe oplossingen. Bij deze producten ligt de focus op het unieke en hoogwaardige design en daarnaast is er veel aandacht voor het verwerken van slimme handigheidjes in en op de kleding. Items uit deze range zijn het antwoord op de vraag van morgen.



# HAVEP® MULTI SHIELD

EXCELLENCE

- ✓ Inherent vlamvertragende veiligheidskleding van de hoogste kwaliteit
- ✓ Gecertificeerd tot zeven normen
- ✓ Fantastisch draagcomfort door unieke pasvorm
- ✓ Sportieve uitstraling
- ✓ Custom made mogelijkheden (huisstijl)

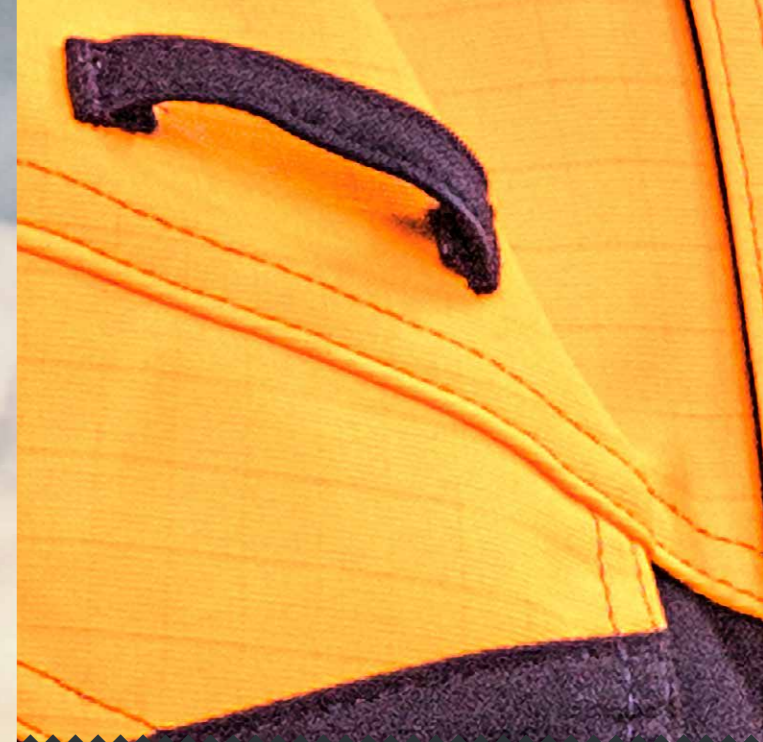

## HAVEP® Multi Shield voldoet aan de volgende normen:



EN ISO 11612

A1B1C1E3F1

Bescherming tegen hitte en vlammen



EN ISO 11611

Class 1 A1

Bescherming bij lassen en verwante werkzaamheden



IEC 61482-2

Class 1

Bescherming tegen thermische gevaren van elektrische vlamboog



EN 1149-5

Bescherming tegen elektrostatische oplading (explosie en brand)



EN 13034-6

Bescherming tegen vloeibare chemicaliën



EN ISO 20471

Bescherming door hoge zichtbaarheid bij dag, schemer en nacht



EN 343

Bescherming tegen regen en slecht weer



CB7



## Werkbroek Model 80308

Omschrijving: verdekte ritsluiting, 2 ingezette zijzakken met verdekte drukknop, ruime achterzak met klep, loshangende duimstokzak met klep, loshangende dijbeenzak met klep en extra opbergmogelijkheden door de geïntegreerde GSM-zak en D-ring voor badgehouder, makkelijk toegankelijke kniezakken met opening aan bovenzijde afsluitbaar met klep en klittenband, elastiek in rug, voorgevormde broekspijpen voor zeer goede pasvorm, drievoudig gestikte naden op kwetsbare plekken voor een extra lange levensduur, extra inzet bij kruis ter voorkoming van uitscheuring, reflectieband

Kwaliteit: DIS3313Z - 54%/45%/1% modacryl/lyocell/carbon, 2/1 keperbinding + DWR, 300 gr/m<sup>2</sup>

Categorie: Protective wear - Ongevoerd

Maatrange: CB7 - (44-66)

Lengtematen: CB7 - (49-59)

Buikmaten: CB7 - (24-29)



## Korte jas/Vest Model 50247

Omschrijving: verdekte ritsluiting met verdekte drukknopen en verdekt klittenband, 2 voorzakken met klep, 2 ingezette borstzakken met klep en drukknop waarvan rechter borstzak voorzien is van D-ring voor badgehouder, rugplooiën voor extra bewegingsvrijheid, vluchtmaskerlus, ademend, winddicht en waterafstotend, mouwen verstelbaar d.m.v. klittenband, verlengd rugpand, hoge kraag, kinbeschermer, reflectieband

Kwaliteit: DIS3313Z - 54%/45%/1% modacryl/lyocell/carbon, 2/1 keperbinding + DWR, 300 gr/m<sup>2</sup>

Categorie: Protective wear - Ongevoerd

Maatrange: CB7 - (XS-4XL)



CB7



## Overall Model 20251

Omschrijving: verdekte ritsluiting met verdekte drukknopen en verdekt klittenband, 2 ingezette zijzakken met verdekte drukknop, 2 ingezette borstzakken met klep en drukknop waarvan rechter borstzak voorzien is van D-ring voor badgehouder, ruime achterzak met klep, loshangende duimstokzak met klep, loshangende dijbeenzak met klep en extra opbergmogelijkheden door de geïntegreerde GSM-zak, makkelijk toegankelijke kniezakken met opening aan bovenzijde afsluitbaar met klep en klittenband, elastiek in rug, rugplooiën voor extra bewegingsvrijheid, vluchtmaskerlus, voorgevormde broekspijpen voor zeer goede pasvorm, drievoudig gestikte naden op kwetsbare plekken voor een extra lange levensduur, mouwen verstelbaar d.m.v. klittenband, lengtezoom, extra inzet bij kruis ter voorkoming van uitscheuring, hoge kraag, kinbeschermer, reflectieband

Kwaliteit: DIS3313Z - 54%/45%/1% modacryl/lyocell/carbon, 2/1 keperbinding + DWR, 300 gr/m<sup>2</sup>

Categorie: Protective wear - Ongevoerd

Maatrange: CB7 - (44-66)



## Amerikaanse overall/Bretelbroek Model 20253

Omschrijving: verdekte ritsluiting, 2 ingezette zijzakken met verdekte drukknop, ruime borstzak met klep, ruime achterzak met klep, loshangende duimstokzak met klep, loshangende dijbeenzak met klep en extra opbergmogelijkheden door de geïntegreerde GSM-zak en D-ring voor badgehouder, makkelijk toegankelijke kniezakken met opening aan bovenzijde afsluitbaar met klep en klittenband, voorgevormde broekspijpen voor zeer goede pasvorm, drievoudig gestikte naden op kwetsbare plekken voor een extra lange levensduur, verstelbare schouderbanden met elastiek, extra inzet bij kruis ter voorkoming van uitscheuring, reflectieband

Kwaliteit: DIS3313Z - 54%/45%/1% modacryl/lyocell/carbon, 2/1 keperbinding + DWR, 300 gr/m<sup>2</sup>

Categorie: Protective wear - Ongevoerd

Maatrange: CB7 - (44-66)

Lengtematen: CB7 - (49-59)

Buikmaten: CB7 - (24-29)



CB7



## Parka Model 50248

Omschrijving: verdekte ritsluiting met verdekte drukknopen en verdekt klittenband, napoleonzak met rits, 2 voorzakken met klep, binnenzak met rits, 2 ingezette borstzakken met klep en drukknop waarvan rechter borstzak voorzien is van D-ring voor badgehouder, vluchtmaskerlus, ademend, wind- en waterdicht met getapete naden, windvangers in mouw met waterkering, verlengd rugpand, verstelbare afneembare capuchon met drukknopen, fleece aan binnenzijde kraag, hoge kraag, kinbeschermer, reflectieband

Kwaliteit: DIS414ZL - 55%/44%/1% modacryl/katoen/carbon, satijnbinding + DWR + PU membrane, 265 gr/m<sup>2</sup>

Categorie: Protective wear - Gevoerd

Maatrange: CB7 - (XS-4XL)

Parka kan gecombineerd worden met fleecest 50249.



## Softshell Model 50250

Omschrijving: verdekte ritsluiting met verdekte klittenband, binnenzak met klittenband, 2 ingezette zijzakken met verdekte rits, vluchtmaskerlus, ademend, winddicht en waterafstotend, mouwen verstelbaar d.m.v. klittenband, kinbeschermer, verlengd rugpand, reflectieband

Kwaliteit: Y6 - Schoeller - 30%/30%/20%/19%/1% modacryl/polyester/katoen/PU membrane/carbon, 420 gr/m<sup>2</sup>

Categorie: Protective wear - Ongevoerd

Maatrange: CB7 - (XS-4XL)



670



## Veiligheidsvest Model 30180

Omschrijving: verdekte klittenbandsluiting, reflectieband

Kwaliteit: DIS3313Z - 54%/45%/1% modacryl/lyocell/carbon, 2/1 keperbinding + DWR, 300 gr/m<sup>2</sup>

Categorie: Protective wear - Ongevoerd

Maatrange: 670 - (S-M / L-XL / 2XL-3XL)





CA7



## Werkbroek Model 80308

Omschrijving: verdekte ritsluiting, 2 ingezette zijzakken met verdekte drukknoop, ruime achterzak met klep, loshangende duimstokzak met klep, loshangende dijbeenzak met klep en extra opbergmogelijkheden door de geïntegreerde GSM-zak en D-ring voor badgehouder, makkelijk toegankelijke kniezakken met opening aan bovenzijde afsluitbaar met klep en klittenband, elastiek in rug, gevormde broekspijpen voor zeer goede pasvorm, drievoudig gestikte naden op kwetsbare plekken voor een extra lange levensduur, extra inzet bij kruis ter voorkoming van uitscheuring, reflectieband  
Kwaliteit: DIS342ZM/DIS3313Z - 50%/27%/22%/1% polyester/modacryl/katoen/carbon + DWR, 355 gr/m<sup>2</sup> / 54%/45%/1% modacryl/lyocell/carbon, 2/1 keperbinding + DWR, 300 gr/m<sup>2</sup>  
Categorie: Protective wear - Ongevoerd  
Maatrange: CA7 - (44-66)  
Lengtematen: CA7 - (49-59)  
Buikmaten: CA7 - (24-29)



## Korte jas/Vest Model 50247

Omschrijving: verdekte ritsluiting met verdekte drukknoop en verdekt klittenband, 2 voorzakken met klep, 2 ingezette borstzakken met klep en drukknoop waarvan rechter borstzak voorzien is van D-ring voor badgehouder, rugplooiën voor extra bewegingsvrijheid, vluchtmaskerlus, mouwen verstelbaar d.m.v. klittenband, verlengd rugpand, hoge kraag, kinbeschermer, reflectieband  
Kwaliteit: DIS342ZM/DIS3313Z - 50%/27%/22%/1% polyester/modacryl/katoen/carbon + DWR, 355 gr/m<sup>2</sup> / 54%/45%/1% modacryl/lyocell/carbon, 2/1 keperbinding + DWR, 300 gr/m<sup>2</sup>  
Categorie: Protective wear - Ongevoerd  
Maatrange: CA7 - (XS-4XL)



CA7



## Overall Model 20251

Omschrijving: verdekte ritsluiting met verdekte drukknoop en verdekt klittenband, 2 ingezette zijzakken met verdekte drukknoop, 2 ingezette borstzakken met klep en drukknoop waarvan rechter borstzak voorzien is van D-ring voor badgehouder, ruime achterzak met klep, loshangende duimstokzak met klep, loshangende dijbeenzak met klep en extra opbergmogelijkheden door de geïntegreerde GSM-zak, makkelijk toegankelijke kniezakken met opening aan bovenzijde afsluitbaar met klep en klittenband, elastiek in rug, rugplooiën voor extra bewegingsvrijheid, vluchtmaskerlus, gevormde broekspijpen voor zeer goede pasvorm, drievoudig gestikte naden op kwetsbare plekken voor een extra lange levensduur, mouwen verstelbaar d.m.v. klittenband, lengtezoom, extra inzet bij kruis ter voorkoming van uitscheuring, hoge kraag, kinbeschermer, reflectieband  
Kwaliteit: DIS342ZM/DIS3313Z - 50%/27%/22%/1% polyester/modacryl/katoen/carbon + DWR, 355 gr/m<sup>2</sup> / 54%/45%/1% modacryl/lyocell/carbon, 2/1 keperbinding + DWR, 300 gr/m<sup>2</sup>  
Categorie: Protective wear - Ongevoerd  
Maatrange: CA7 - (44-66)



## Amerikaanse overall/Bretelbroek Model 20253

Omschrijving: verdekte ritsluiting, 2 ingezette zijzakken met verdekte drukknoop, ruime borstzak met klep, ruime achterzak met klep, loshangende duimstokzak met klep, loshangende dijbeenzak met klep en extra opbergmogelijkheden door de geïntegreerde GSM-zak en D-ring voor badgehouder, makkelijk toegankelijke kniezakken met opening aan bovenzijde afsluitbaar met klep en klittenband, gevormde broekspijpen voor zeer goede pasvorm, drievoudig gestikte naden op kwetsbare plekken voor een extra lange levensduur, verstelbare schouderbanden met elastiek, extra inzet bij kruis ter voorkoming van uitscheuring, reflectieband  
Kwaliteit: DIS342ZM/DIS3313Z - 50%/27%/22%/1% polyester/modacryl/katoen/carbon + DWR, 355 gr/m<sup>2</sup> / 54%/45%/1% modacryl/lyocell/carbon, 2/1 keperbinding + DWR, 300 gr/m<sup>2</sup>  
Categorie: Protective wear - Ongevoerd  
Maatrange: CA7 - (44-66)  
Lengtematen: CA7 - (49-59)  
Buikmaten: CA7 - (24-29)



CA7



## NIEUW Softshell Model 50250

Omschrijving: verdekte ritsluiting met verdekte klittenband, binnenzak met klittenband, 2 ingezette zijzakken met verdekte rits, vluchtmaskerlus, ademend, winddicht en waterafstotend, mouwen verstelbaar d.m.v. klittenband, kinbeschermer, verlengd rugpand, reflectieband  
Kwaliteit: Y6 - Schoeller - 30%/30%/20%/19%/1% modacryl/polyester/katoen/PU membrane/carbon, 420 gr/m<sup>2</sup>  
Categorie: Protective wear - Ongevoerd  
Maatrange: CA7 - (XS-4XL)



## Brandvertragend fleeccevest Model 50249

Omschrijving: verdekte ritsluiting met verdekte drukknoop, 2 ingezette zijzakken met verdekte rits, mouwen met elastiek  
Kwaliteit: YP - 48%/32%/18%/2% modacryl/katoen/polyester/carbon, 350 gr/m<sup>2</sup>  
Categorie: Protective wear - Ongevoerd  
Maatrange: 500 - (XS-4XL)

Om in te spelen op de wisselende weersomstandigheden kunt u het brandvertragend fleeccevest 50249 toevoegen aan de beide kleuren van parka 50248.



CA7



## Parka Model 50248

Omschrijving: verdekte ritsluiting met verdekte drukknoop en verdekt klittenband, napoleonzak met rits, 2 voorzakken met klep, binnenzak met rits, 2 ingezette borstzakken met klep en drukknoop waarvan rechter borstzak voorzien is van D-ring voor badgehouder, vluchtmaskerlus, ademend, wind- en waterdicht met getapete naden, windvangers in mouw met waterkering, verlengd rugpand, verstelbare afneembare capuchon met drukknoop, fleecce aan binnenzijde kraag, hoge kraag, kinbeschermer, reflectieband  
Kwaliteit: DIS3960Z/DIS414ZL - 50%/27%/22%/1% polyester/modacryl/katoen/carbon + DWR + PU coated, 395 gr/m<sup>2</sup> / 55%/44%/1% modacryl/katoen/carbon, satijnbinding + DWR + PU coated, 265 gr/m<sup>2</sup>

Categorie: Protective wear - Gevoerd  
Maatrange: CA7 - (XS-4XL)

Parka kan gecombineerd worden met fleeccevest 50249.



De modellen van deze kwaliteit DIS3313Z kunnen wij ook op jouw aanvraag produceren in de onderstaande kleuren:

100	Marine	170	Korenblauw
500	Zwart	550	Wit
700	Rood	670	Fluo geel

Kwaliteit DIS342ZM kunnen wij op jouw aanvraag ook in de volgende kleuren produceren:

620	Fluo oranje
-----	-------------

Kwaliteit DIS414ZL kunnen wij op jouw aanvraag ook in de volgende kleuren produceren:

100	Marine	500	Zwart
670	Fluo geel		

Hiervoor geldt een minimum ordergrootte van 30 stuks. Neem gerust contact met ons op als je nog vragen hebt. Wij helpen je graag verder.

KIJK VOOR MEER INFORMATIE OP WWW.HAVEP.COM



100



### Polo lange mouw brandvertragend Model 10052

Omschrijving: 3-rij knoepsluiting, tricot manchetten  
Kwaliteit: T2 - 60%/38%/2% protex/katoen/carbon, piqué, 220 gr/m<sup>2</sup>  
Categorie: Protective wear - Ongevoerd  
Maatrange: 100 - (XS-4XL)



100



### Thermobroek lang Model 10051

Kwaliteit: T2 - 60%/38%/2% protex/katoen/carbon, 1 x 1 rib, 220 gr/m<sup>2</sup>  
Categorie: Protective wear - Ongevoerd  
Maatrange: 100 - (XS-4XL)



100



### Thermohemd lange mouw Model 10050

Omschrijving: ronde hals  
Kwaliteit: T2 - 60%/38%/2% protex/katoen/carbon, 1 x 1 rib, 220 gr/m<sup>2</sup>  
Categorie: Protective wear - Ongevoerd  
Maatrange: 100 - (XS-4XL)



100



### Balaclava Model 10055

Kwaliteit: T2 - 60%/38%/2% protex/katoen/carbon, 1 x 1 rib, 220 gr/m<sup>2</sup>  
Categorie: Protective wear - Ongevoerd  
Maatrange: 100 - (one size)





• CLASSIC •

# HAVEP® MULTI PROTECTOR

- ✓ Beschermt tegen meerdere risico's zoals: hitte, vuur, chemicaliën, elektrische vlamboogen en lasspatten
- ✓ Fluo kleur en reflectieband voor een verhoogde zichtbaarheid (EN ISO 20471)
- ✓ Het pilotjack en de parka zijn wind-, waterdicht en ademend (EN 343)
- ✓ Complete collectie voor optimaal draagcomfort en bescherming



## HAVEP® Multi Protector voldoet aan de volgende normen:



EN 1149-5

Bescherming tegen elektrostatische oplading (explosie en brand)



EN 13034-6

Bescherming tegen vloeibare chemicaliën



EN 343

Bescherming tegen regen en slecht weer



EN ISO 20471

Bescherming door hoge zichtbaarheid bij dag, schemer en nacht



IEC 61482-2  
Class 1

Bescherming tegen thermische gevaren van elektrische vlamboog



EN ISO 11611  
Class 1 A1

Bescherming bij lassen en verwante werkzaamheden



EN ISO 11612  
A1B1C1E1F1

Bescherming tegen hitte en vlammen

Enkele artikelen voldoen aan vlamboog klasse 2.



CB7



## Overall Model 20001

Omschrijving: verdekte drukknopsluiting, 2 zijzakken met klep, 2 afsluitbare intasten, 2 ingezette borstzakken met klep, achterzak met klep, duimstokzak met klep, elastiek in rug, 2 vluchtmaskerlussen, mouwen met steldrukkers, reflectieband  
Kwaliteit: ZM - 54%/45%/1% modacryl/katoen/carbon, 2/1 keperbinding + DWR, 320 gr/m<sup>2</sup>  
Categorie: Protective wear - Ongevoerd  
Maatrange: CB7 - (44-66)

Uitgevoerd met lengtezoom.

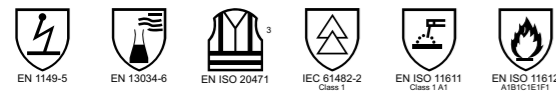

CB7



## Korte jas/Vest Model 30008

Omschrijving: verdekte drukknopsluiting, 2 voorzakken met klep, ingezette borstzak met klep, 2 vluchtmaskerlussen, mouwen met steldrukkers, reflectieband  
Kwaliteit: ZM - 54%/45%/1% modacryl/katoen/carbon, 2/1 keperbinding + DWR, 320 gr/m<sup>2</sup>  
Categorie: Protective wear - Ongevoerd  
Maatrange: CB7 - (44-66)

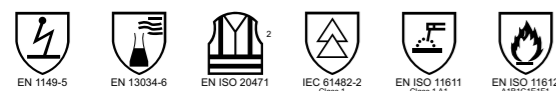

C7B



## Werkbroek Model 80008

Omschrijving: verdekte ritssluiting, 2 ingezette zijzakken met klep, achterzak met klep, duimstokzak met klep, dijbeenzak met klep, reflectieband  
Kwaliteit: ZM - 54%/45%/1% modacryl/katoen/carbon, 2/1 keperbinding + DWR, 320 gr/m<sup>2</sup>  
Categorie: Protective wear - Ongevoerd  
Maatrange: C7B - (44-66)

Model voldoet aan ISO 20471-1. In combinatie met model 40001, 50005 of 30008 voldoet het aan ISO 20471-3.

Uitgevoerd met lengtezoom.



C7B



## Amerikaanse overall/Bretelbroek Model 20002

Omschrijving: verdekte ritssluiting, 2 zijzakken met klep, borstzak met klep en pennenzakje, achterzak met klep, duimstokzak met klep, elastiek in rug, verstelbare schouderbanden met elastiek, reflectieband  
Kwaliteit: ZM - 54%/45%/1% modacryl/katoen/carbon, 2/1 keperbinding + DWR, 320 gr/m<sup>2</sup>  
Categorie: Protective wear - Ongevoerd  
Maatrange: C7B - (44-66)

Model voldoet aan ISO 20471-2. In combinatie met model 40001, 50005 of 30008 voldoet het aan ISO 20471-3.

Uitgevoerd met lengtezoom.

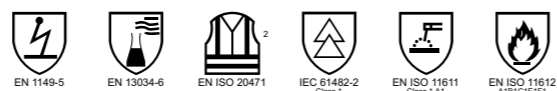

C7B



## Amerikaanse overall/Bretelbroek Model 20021

Omschrijving: verdekte ritssluiting, 2 zijzakken met klep, borstzak met klep en pennenzakje, achterzak met klep, duimstokzak met klep, elastiek in rug, pijpen met steldrukkers, verstelbare schouderbanden met elastiek, reflectieband  
Kwaliteit: ZM - 54%/45%/1% modacryl/katoen/carbon, 2/1 keperbinding + DWR, 320 gr/m<sup>2</sup>  
Categorie: Protective wear - Gevoerd  
Maatrange: C7B - (44-66)

Model voldoet aan ISO 20471-2. In combinatie met model 40001, 50005 of 30008 voldoet het aan ISO 20471-3.



500



## Inritsbare brandvertragende stepvoering pilotjack Model 50164

Omschrijving: ritssluiting, het doek is genormeerd volgens EN ISO 14116  
Kwaliteit: KS - 100% katoen, platbinding, 185 gr/m<sup>2</sup>  
Categorie: Protective wear - Gevoerd  
Maatrange: 500 - (XS-4XL)

Om in te spelen op de wisselende weersomstandigheden kan je een stepvoering toevoegen aan het pilotjack 50005. Je kan kiezen uit de inritsbare brandvertragende stepvoering 50164. Indien je geen brandvertragende stepvoering wenst, is de stepvoering 50018 ook verkrijgbaar.



C7B



## Pilotjack Model 50005

Omschrijving: verdekte ritssluiting met drukknopen en klittenband, napoleonzak, 2 ingezette zijzakken met klep, 2 ingezette borstzakken met klep, elastiek in taille, 2 vluchtmaskerlussen, mouwen met elastiek, verdekte capuchon in kraag, reflectieband  
Kwaliteit: ZM - 54%/45%/1% modacryl/katoen/carbon, 2/1 keperbinding + DWR, 320 gr/m<sup>2</sup>  
Categorie: Protective wear - Ongevoerd  
Maatrange: C7B - (S-4XL)

Pilotjack kan gecompliceerd worden met inritsbare stepvoering 50164 of 50018.



510



## Inritsbare stepvoering pilotjack Model 50018

Omschrijving: ritssluiting  
Kwaliteit: XA - 100% polyester, 80 gr/m<sup>2</sup>  
Categorie: Protective wear - Gevoerd  
Maatrange: 510 - (XS-4XL)

Om in te spelen op de wisselende weersomstandigheden kan je een stepvoering toevoegen aan het pilotjack 50005. Je kan kiezen uit de inritsbare brandvertragende stepvoering 50164. Indien je geen brandvertragende stepvoering wenst, is de stepvoering 50018 ook verkrijgbaar.

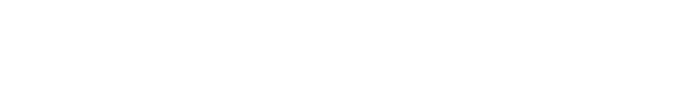



C7B

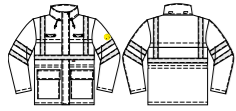

## Parka Model 40001

Omschrijving: verdekte ritssluiting met drukknopen en klittenband, napoleonzak, 2 voorzakken met klep, 2 ingezette borstzakken met klep, verstelbare taille, 2 vluchtmaskerlussen, verdekte capuchon in kraag, reflectieband

Kwaliteit: ZM - 54%/45%/1% modacryl/katoen/carbon, 2/1 keperbinding + DWR, 320 gr/m<sup>2</sup>

Categorie: Protective wear - Ongevoerd

Maatrange: C7B - (S-4XL)

Parka kan gecombineerd worden met fleecevest 40012 of 40003.



C7B

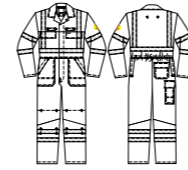

## Overall Model 20006

Omschrijving: verdekte drukknopsluiting, 2 zijzakken met klep, 2 afsluitbare intasten, 2 ingezette borstzakken met klep, achterzak met klep, duimstokzak met klep, kniezakken binnenzijde, elastiek in rug, 2 vluchtmaskerlussen, mouwen met steldrukkers, pijpen met steldrukkers, reflectieband

Kwaliteit: D09339MQ - 80%/19%/1% katoen/polyester/carbon, 280 gr/m<sup>2</sup>

Categorie: Protective wear - Ongevoerd

Maatrange: CB7 - (44-66)



101

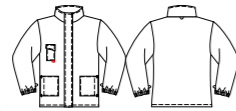

500



## Brandvertragend fleecevest Model 40012

Omschrijving: verdekte ritssluiting met drukknopen, 2 voorzakken met verdekte rits, GSM-zakje met klep

Kwaliteit: YP - 48%/32%/18%/2% modacryl/katoen/polyester/carbon, 350 gr/m<sup>2</sup>

Categorie: Protective wear - Gevoerd

Maatrange: 101 - (S-4XL)

Om in te spelen op de wisselende weersomstandigheden kan je een fleecevest toevoegen aan de parka 40001.

Je kan kiezen uit het brandvertragend fleecevest 40012. Indien je geen brandvertragend fleecevest wenst, is het fleecevest 40003 ook verkrijgbaar.



## Fleecevest Model 40003

Omschrijving: ritssluiting, 2 voorzakken met klep, 2 borstzakken

Kwaliteit: YA - 100% polyester, 235 gr/m<sup>2</sup>

Categorie: Workwear - Gevoerd

Maatrange: 500 - (XS-4XL)

Om in te spelen op de wisselende weersomstandigheden kan je een fleecevest toevoegen aan de parka 40001.

Je kan kiezen uit het brandvertragend fleecevest 40012. Indien je geen brandvertragend fleecevest wenst, is het fleecevest 40003 ook verkrijgbaar.



C7B

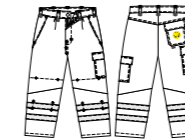

## Werkbroek Model 80012

Omschrijving: verdekte ritssluiting, 2 ingezette zijzakken met klep, achterzak met klep, duimstokzak met klep, dijbeenzak met klep, kniezakken binnenzijde, pijpen met steldrukkers, reflectieband

Kwaliteit: D09339MQ - 80%/19%/1% katoen/polyester/carbon, 280 gr/m<sup>2</sup>

Categorie: Protective wear - Ongevoerd

Maatrange: C7B - (44-66)

Model voldoet aan ISO 20471-1. In combinatie met model 40005, 50015 of 30012 voldoet het aan ISO 20471-3.



CB7



## Korte jas/Vest Model 30012

Omschrijving: verdekte drukknopsluiting, 2 voorzakken met klep, ingezette borstzak met klep, 2 vluchtmaskerlussen, mouwen met steldrukkers, reflectieband

Kwaliteit: D09339MQ - 80%/19%/1% katoen/polyester/carbon, 280 gr/m<sup>2</sup>

Categorie: Protective wear - Ongevoerd

Maatrange: CB7 - (44-66)

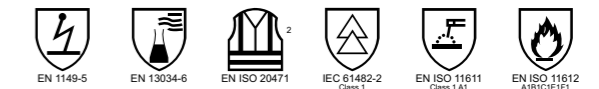



C7B

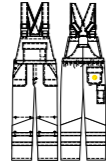

## Amerikaanse overall/Bretelbroek Model 20007

Omschrijving: verdekte ritsluiting, 2 zijzakken met klep, borstzak met klep en pennenzakje, achterzak met klep, duimstokzak met klep, kniezakken binnenzijde, elastiek in rug, pijpen met steldrukkers, verstelbare schouderbanden met elastiek, reflectieband

Kwaliteit: D09339MQ - 80%/19%/1% katoen/polyester/carbon, 280 gr/m<sup>2</sup>

Categorie: Protective wear - Ongevoerd

Maatrange: C7B - (44-66)

Model voldoet aan ISO 20471-2. In combinatie met model 40005, 50015 of 30012 voldoet het aan ISO 20471-3.

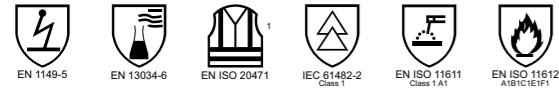

C7B

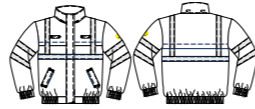

## Pilotjack Model 50015

Omschrijving: verdekte ritsluiting met drukknoop en klittenband, napoleonzak, 2 ingezette zijzakken met klep, 2 ingezette borstzakken met klep, elastiek in taille, 2 vluchtmaskerlussen, mouwen met elastiek, verdekte capuchon in kraag, reflectieband

Kwaliteit: D09339MQ - 80%/19%/1% katoen/polyester/carbon, 280 gr/m<sup>2</sup>

Categorie: Protective wear - Ongevoerd

Maatrange: C7B - (S-4XL)

Pilotjack kan gecombineerd worden met inritsbare stepvoering 50164 of 50018.



C7B

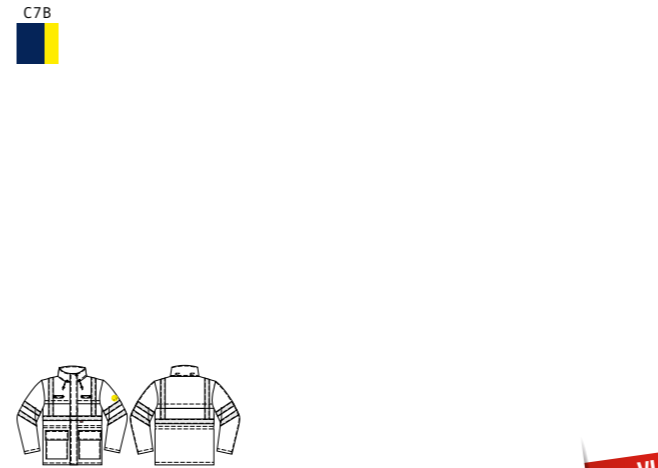

## Parka Model 40005

Omschrijving: verdekte ritsluiting met drukknoop en klittenband, napoleonzak, 2 voorzakken met klep, 2 ingezette borstzakken met klep, verstelbare taille, 2 vluchtmaskerlussen, verdekte capuchon in kraag, reflectieband

Kwaliteit: D09339MQ - 80%/19%/1% katoen/polyester/carbon, 280 gr/m<sup>2</sup>

Categorie: Protective wear - Ongevoerd

Maatrange: C7B - (S-4XL)

Parka kan gecombineerd worden met fleeccevest 40012 of 40003.



500



## Inritsbare brandvertragende stepvoering pilotjack Model 50164

Omschrijving: ritsluiting, het doek is genormeed volgens EN ISO 14116

Kwaliteit: KS - 100% katoen, platbinding, 185 gr/m<sup>2</sup>

Categorie: Protective wear - Gevoerd

Maatrange: 500 - (XS-4XL)

Om in te spelen op de wisselende weersomstandigheden kan je een stepvoering toevoegen aan het pilotjack 50015.

Je kan kiezen uit de inritsbare brandvertragende stepvoering 50164. Indien je geen brandvertragende stepvoering wenst, is de stepvoering 50018 ook verkrijgbaar.



EN ISO 14116

510



## Inritsbare stepvoering pilotjack Model 50018

Omschrijving: ritsluiting

Kwaliteit: XA - 100% polyester, 80 gr/m<sup>2</sup>

Categorie: Protective wear - Gevoerd

Maatrange: 510 - (XS-4XL)

Om in te spelen op de wisselende weersomstandigheden kan je een stepvoering toevoegen aan het pilotjack 50015.

Je kan kiezen uit de inritsbare brandvertragende stepvoering 50164. Indien je geen brandvertragende stepvoering wenst, is de stepvoering 50018 ook verkrijgbaar.

101

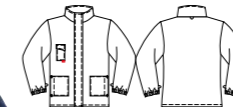

## Brandvertragend fleeccevest Model 40012

Omschrijving: verdekte ritsluiting met drukknoop, 2 voorzakken met verdekte rits, GSM-zakje met klep

Kwaliteit: YP - 48%/32%/18%/2% modacryl/katoen/polyester/carbon, 350 gr/m<sup>2</sup>

Categorie: Protective wear - Gevoerd

Maatrange: 101 - (S-4XL)

Om in te spelen op de wisselende weersomstandigheden kan je een fleeccevest toevoegen aan de parka 40005.

Je kan kiezen uit het brandvertragend fleeccevest 40012. Indien je geen brandvertragend fleeccevest wenst, is het fleeccevest 40003 ook verkrijgbaar.



EN 1149-5 IEC 61482-2 Class 1 EN ISO 11612 A1B1C1E1F1

500

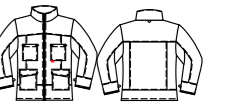

## Fleeccevest Model 40003

Omschrijving: ritsluiting, 2 voorzakken met klep, 2 borstzakken

Kwaliteit: YA - 100% polyester, 235 gr/m<sup>2</sup>

Categorie: Workwear - Gevoerd

Maatrange: 500 - (XS-4XL)

Om in te spelen op de wisselende weersomstandigheden kan je een fleeccevest toevoegen aan de parka 40005.

Je kan kiezen uit het brandvertragend fleeccevest 40012. Indien je geen brandvertragend fleeccevest wenst, is het fleeccevest 40003 ook verkrijgbaar.



620

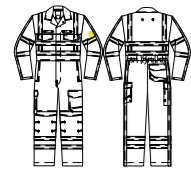

## Overall RWS

Model 20194

Omschrijving: verdekte drukknoopsluiting, 2 ingezette zijzakken met klep, 2 ingezette borstzakken met klep, achterzak met klep, duimstokzak met klep, dijbeenzak met klep, voorgevormde makkelijk toegankelijke kniezakken met opening aan bovenzijde afsluitbaar met klep en klittenband, elastiek in rug, 2 vluchtmaskerlussen, mouwen met steldrukkers, lengtezoom, RWS striping  
 Kwaliteit: ZM - 50%/49%/1% polyester/katoen/carbon + DWR, 295 gr/m<sup>2</sup>  
 Categorie: Protective wear - Ongevoerd  
 Maatrange: 620 - (44-66)

Uitgevoerd met lengtezoom.

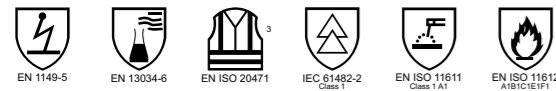

620



## Parka RWS

Model 50180

Omschrijving: verdekte ritssluiting met verdekte drukknopen, 2 zijzakken met klep, 2 borstzakken met klep, binnenzak met rits, 2 vluchtmaskerlussen, mouwen met verdekte drukknopen, afneembare capuchon, verlengd rugpand, RWS striping  
 Kwaliteit: DIS3960Z - 50%/27%/22%/1% polyester/modacryl/katoen/carbon + PU membrane + DWR, 395 gr/m<sup>2</sup>  
 Categorie: Protective wear - Ongevoerd  
 Maatrange: 620 - (S-3EL)

Parka kan gecombineerd worden met fleecvest 40142.



500



## Inritsbare brandvertragende stepvoering parka

Model 50253

Omschrijving: ritssluiting, binnenzak, het doek is genomeerd volgens EN ISO 14116, tricot in kraag  
 Kwaliteit: Buitendoek: 100% katoen gewatteerd, platbinding, 185 gr/m<sup>2</sup> / Binnendoek: 50%/50% Viscose FR/Meta-Aramide, platbinding, 120 gr/m<sup>2</sup>  
 Categorie: Protective wear - Gevoerd  
 Maatrange: 500 - (XS-4XL)

Om in te spelen op de wisselende weersomstandigheden kan je de brandvertragende stepvoering 50253 toevoegen aan de parka 50286.



620



620

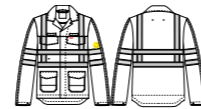

## Werkbroek RWS

Model 80236

Omschrijving: verdekte ritssluiting, 2 ingezette zijzakken, achterzak met klep, duimstokzak met klep, dijbeenzak met klep, voorgevormde makkelijk toegankelijke kniezakken met opening aan bovenzijde afsluitbaar met klep en klittenband, lengtezoom, RWS striping  
 Kwaliteit: ZM - 50%/49%/1% polyester/katoen/carbon + DWR, 295 gr/m<sup>2</sup>  
 Categorie: Protective wear - Ongevoerd  
 Maatrange: 620 - (44-66)

Model voldoet aan ISO 20471-1. In combinatie met model 30153 of 50180 voldoet het aan ISO 20471-3. Uitgevoerd met lengtezoom.



## Korte jas/Vest RWS

Model 30153

Omschrijving: verdekte drukknoopsluiting, 2 voorzakken met klep, 2 ingezette borstzakken met klep, loshangende binnenzak, 2 vluchtmaskerlussen, mouwen met steldrukkers, verlengd rugpand, RWS striping  
 Kwaliteit: ZM - 50%/49%/1% polyester/katoen/carbon + DWR, 295 gr/m<sup>2</sup>  
 Categorie: Protective wear - Ongevoerd  
 Maatrange: 620 - (S-3EL)



De modellen van deze kwaliteit DIS420MQ kunnen wij ook op jouw aanvraag produceren in de onderstaande kleuren:

101 Marine	170 Korenblauw	520 Charcoal grijs	600 Oranje	700 Rood
670 Fluo geel				

Hiervoor geldt een minimum ordergrootte van 30 stuks.

Marine en korenblauw contrastkleuren.

Wil je meer weten over de mogelijkheden van deze toepassing? Neem gerust contact met ons op. Wij helpen je graag verder.



# HAVEP® GUARD

EXCELLENCE

- ✓ Beschermende kleding met een moderne uitstraling
- ✓ Beschermt tegen de 5 voornaamste veiligheidsrisico's, waaronder: hitte, spatchemicaliën en lasspatten
- ✓ Complete flame retardant collectie die inzetbaar is in diverse werksituaties
- ✓ Parka beschermt ook tegen regen en slecht weer (EN 343)

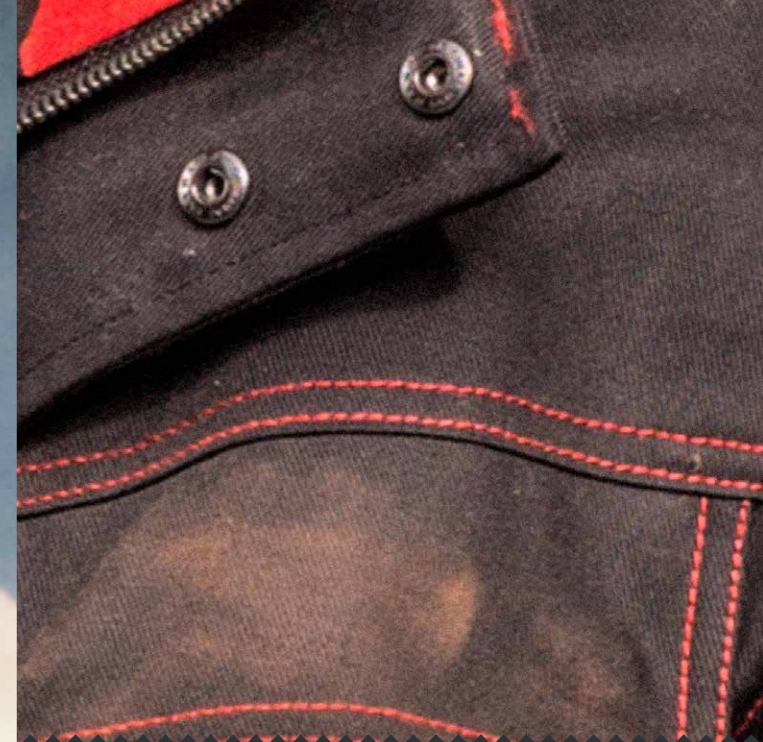

HAVEP® Guard voldoet aan de volgende normen:



EN 1149-5

Bescherming tegen elektrostatische oplading (explosie en brand)



EN 13034-6

Bescherming tegen vloeibare chemicaliën



IEC 61482-2  
Class 1  
ATPV 11.5 cal/cm²

Bescherming tegen thermische gevaren van elektrische vlamboog



EN ISO 11611  
Class 1 A1A2

Bescherming bij lassen en verwante werkzaamheden



EN ISO 11612  
A1A2B1C1E1F1

Bescherming tegen hitte en vlammen



CD3

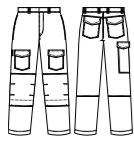

## Werkbroek

### Model 80030

Omschrijving: verdekte ritsluiting, 2 ingezette zijzakken, 2 achterzakken met klep, 2 dijbeenzakken met klep, kniezakken, duimstokzak met klep, pijpen met steldrukkers  
 Kwaliteit: D09311ME - 75%/24%/1% katoen/polyester/carbon, 2/2 keperbinding + DWR, 360 gr/m<sup>2</sup>  
 Categorie: Protective wear - Ongevoerd  
 Maatrange: CD3 - (46-64)



CD3

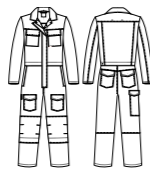

500

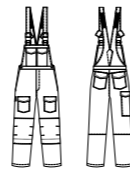

## Overall

### Model 20033

Omschrijving: verdekte drukknopsluiting, 2 ingezette zijzakken, 2 intasten, 2 borstzakken met klep, 2 achterzakken met klep, 2 dijbeenzakken met klep, kniezakken, duimstokzak met klep, verstelbare elastiek in rug, rugplooiën, mouwen met steldrukkers, pijpen met steldrukkers  
 Kwaliteit: D09311ME - 75%/24%/1% katoen/polyester/carbon, 2/2 keperbinding + DWR, 360 gr/m<sup>2</sup>  
 Categorie: Protective wear - Ongevoerd  
 Maatrange: CD3 - (46-64)



## Amerikaanse overall/Bretelbroek

### Model 20032

Omschrijving: verdekte ritsluiting, 2 ingezette zijzakken, 2 borstzakken met klep, 2 achterzakken met klep, 2 dijbeenzakken met klep, kniezakken, duimstokzak met klep, pijpen met steldrukkers, verstelbare schouderbanden met elastiek  
 Kwaliteit: D09311ME - 75%/24%/1% katoen/polyester/carbon, 2/2 keperbinding + DWR, 360 gr/m<sup>2</sup>  
 Categorie: Protective wear - Ongevoerd  
 Maatrange: 500 - (46-64)



CD3

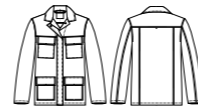

## Korte jas/Vest

### Model 30030

Omschrijving: verdekte drukknopsluiting, 2 voorzakken met klep, 2 borstzakken met klep, mouwen met steldrukkers  
 Kwaliteit: D09311ME - 75%/24%/1% katoen/polyester/carbon, 2/2 keperbinding + DWR, 360 gr/m<sup>2</sup>  
 Categorie: Protective wear - Ongevoerd  
 Maatrange: CD3 - (46-64)



CD3



**LEVERBAAR  
OP AANVRAAG**

## Jack/Blouson

### Model 50028

Omschrijving: verdekte drukknopsluiting, 2 ingezette zijzakken met klep, 2 borstzakken met klep, elastiek in taille, mouwen met steldrukkers  
 Kwaliteit: D09311ME - 75%/24%/1% katoen/polyester/carbon, 2/2 keperbinding + DWR, 360 gr/m<sup>2</sup>  
 Categorie: Protective wear - Ongevoerd  
 Maatrange: CD3 - (Op aanvraag)  
 Verkrijgbaar als custom made.



De modellen van deze kwaliteit D09311ME kunnen wij ook op jouw aanvraag produceren in de onderstaande kleuren:

100	Marine	170	Korenblauw
400	Flessengroen	500	Zwart
520	Charcoal grijs	543	Grijs
600	Oranje	700	Rood

Hiervoor geldt een minimum ordergrootte van 30 stuks.  
 Neem gerust contact met ons op als je nog vragen hebt.  
 Wij helpen je graag verder.



# HAVEP® 5SAFETY IMAGE +

- ✓ Bescherming tegen zes veiligheidsrisico's
- ✓ Verbeterd draagcomfort door o.a. meer bewegingsvrijheid bij de schouders, rugplooiën en meer volume bij het kruis
- ✓ Artikelen zijn industrieel wasbaar
- ✓ Uit voorraad leverbare lengtematen
- ✓ Collectie is uitgebreid met diverse kleurcombinaties

## HAVEP® 5safety Image + voldoet aan de volgende normen:



Bescherming tegen elektrostatische oplading (explosie en brand)



Bescherming tegen vloeibare chemicaliën



Bescherming tegen thermische gevaren van elektrische vlamboog



Bescherming bij lassen en verwante werkzaamheden



Bescherming tegen hitte en vlammen



Bescherming tegen regen en slecht weer

Enkele artikelen voldoen aan vlamboog klasse 2.



CK3 CK6  
C67 CDK

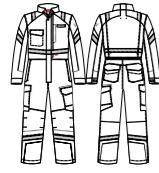

**NIEUW**

## Overall Model 20290

Omschrijving: verdekte 2-weg ritsluiting met verdekte drukknoepen, 2 ingezette zijzakken, 2 afsluitbare intasten, 2 ingezette borstzakken, 2 achterzakken met klep, duimstokzak met klep, dijbeenzak met klep, kniezakken, elastiek in rug, vluchtmaskerlus, manchetten met klittenband, reflectieband

Kwaliteit: D09339MQ - 80%/19%/1% katoen/polyester/carbon, 4/1 satijnbinding + DWR, 280 gr/m<sup>2</sup>

Categorie: Protective wear - Ongevoerd

Maatrange: CK3 - (44-66), CK6 - (44-66), C67 - (44-66), CDK - (44-66)

Uitgevoerd met lengtezoom.



**NIEUW**

## Werkbroek Model 80340

Omschrijving: verdekte ritsluiting, 2 ingezette zijzakken, 2 achterzakken met klep, duimstokzak met klep, dijbeenzak met klep, kniezakken, extra inzet bij kruis ter voorkoming van uitscheuring, reflectieband

Kwaliteit: D09339MQ - 80%/19%/1% katoen/polyester/carbon, 4/1 satijnbinding + DWR, 280 gr/m<sup>2</sup>

Categorie: Protective wear - Ongevoerd

Maatrange: CK3 - (44-66), CK6 - (44-66), C67 - (44-66), CDK - (44-66)

Lengtematen: CK3 - (47-57), CK6 - (47-57), C67 - (47-57), CDK - (47-57)

Buikmaten: CK3 - (24-29), CK6 - (24-29), C67 - (24-29), CDK - (24-29)



**NIEUW**

## Werkbroek Model 80345

Omschrijving: verdekte ritsluiting, 2 ingezette zijzakken, 2 achterzakken met klep, duimstokzak met klep, dijbeenzak met klep, kniezakken, extra inzet bij kruis ter voorkoming van uitscheuring, voldoet aan vlamboog klasse 2, reflectieband

Kwaliteit: D09339MQ - 80%/19%/1% katoen/polyester/carbon, 4/1 satijnbinding + DWR, 280 gr/m<sup>2</sup>

Categorie: Protective wear - Ongevoerd

Maatrange: CK3 - (44-66), CK6 - (44-66), C67 - (44-66), CDK - (44-66)

Lengtematen: CK3 - (47-57), CK6 - (47-57), C67 - (47-57), CDK - (47-57)

Buikmaten: CK3 - (24-29), CK6 - (24-29), C67 - (24-29), CDK - (24-29)



CK3  
CK6  
C67  
CDK



**NIEUW**

## Amerikaanse overall/Bretelbroek Model 20288

Omschrijving: verdekte ritsluiting, 2 ingezette zijzakken, borstzak met klep, 2 achterzakken met klep, duimstokzak met klep, dijbeenzak met klep, kniezakken, verstelbare schouderbanden met elastiek, reflectieband

Kwaliteit: D09339MQ - 80%/19%/1% katoen/polyester/carbon, 4/1 satijnbinding + DWR, 280 gr/m<sup>2</sup>

Categorie: Protective wear - Ongevoerd

Maatrange: CK3 - (44-66), CK6 - (44-66), C67 - (44-66), CDK - (44-66)

Buikmaten: CK3 - (24-29), CK6 - (24-29), C67 - (24-29), CDK - (24-29)

Uitgevoerd met lengtezoom.



**NIEUW**

## Korte jas/Vest Model 50285

Omschrijving: verdekte ritsluiting met verdekte drukknoepen, 2 voorzakken met klep, 2 ingezette borstzakken, vluchtmaskerlus, manchetten met klittenband, rugplooiën, verlengd rugpand, extra inzet bij oksels ter bevordering van de bewegingsvrijheid, reflectieband

Kwaliteit: D09339MQ - 80%/19%/1% katoen/polyester/carbon, 4/1 satijnbinding + DWR, 280 gr/m<sup>2</sup>

Categorie: Protective wear - Ongevoerd

Maatrange: CK3 - (44-66), CK6 - (44-66), C67 - (44-66), CDK - (44-66)



CK3  
CK6  
C67  
CDK



**NIEUW**

## Amerikaanse overall/Bretelbroek Model 20291

Omschrijving: verdekte ritsluiting, 2 ingezette zijzakken, borstzak met klep, 2 achterzakken met klep, duimstokzak met klep, dijbeenzak met klep, kniezakken, verstelbare schouderbanden met elastiek, reflectieband, voorkant voldoet aan vlamboog klasse 2

Kwaliteit: D09339MQ - 80%/19%/1% katoen/polyester/carbon, 4/1 satijnbinding + DWR, 280 gr/m<sup>2</sup>

Categorie: Protective wear - Ongevoerd

Maatrange: CK3 - (44-66), CK6 - (44-66), C67 - (44-66), CDK - (44-66)

Buikmaten: CK3 - (24-29), CK6 - (24-29), C67 - (24-29), CDK - (24-29)

Uitgevoerd met lengtezoom.



**NIEUW**

## Korte jas/Vest Model 50292

Omschrijving: verdekte ritsluiting met verdekte drukknoepen, 2 voorzakken met klep, 2 ingezette borstzakken, vluchtmaskerlus, manchetten met klittenband, rugplooiën, verlengd rugpand, extra inzet bij oksels ter bevordering van de bewegingsvrijheid, voldoet aan vlamboog klasse 2, reflectieband

Kwaliteit: D09339MQ - 80%/19%/1% katoen/polyester/carbon, 4/1 satijnbinding + DWR, 280 gr/m<sup>2</sup>

Categorie: Protective wear - Ongevoerd

Maatrange: CK3 - (44-66), CK6 - (44-66), C67 - (44-66), CDK - (44-66)





CK3  
CK6  
C67  
CDK



500



NIEUW

## Parka Model 50286

Omschrijving: verdekte ritsluiting met verdekte drukknopen, 2 voorzakken met klep, 2 ingezette borstzakken waarvan rechter borstzak voorzien is van D-ring voor badgehouder, inritsbare voering is los verkrijgbaar, afneembare capuchon met koord, vluchtmaskerlus, manchetten met klittenband, verlengd ruggand, reflectieband  
Kwaliteit: D09339MQ - 80%/19%/1% katoen/polyester/carbon, 4/1 satijnbinding + DWR, 280 gr/m<sup>2</sup>  
Categorie: Protective wear - Ongevoerd  
Maatrange: CK3 - (S-4XL), CK6 - (S-4XL), C67 - (S-4XL), CDK - (S-4XL)



NIEUW

## Fleecevest Model 50249

Omschrijving: verdekte ritsluiting met verdekte drukknopen, 2 ingezette zijzakken met verdekte rits, mouwen met elastiek  
Kwaliteit: YP - 48% Modacryl/32% Katoen/18% Polyester/2% Carbon, 350 gr/m<sup>2</sup>  
Categorie: Protective wear - Ongevoerd  
Maatrange: 500 - (XS-4XL)  
Eenvoudig in de parka 50286 te bevestigen met een rits.



De modellen van deze kwaliteit D09339MQ kunnen wij ook op jouw aanvraag produceren in de onderstaande kleuren :

100	Marine	170	Korenblauw	400	Flessengroen	500	Zwart	520	Charcoal grijs
543	Grijs	550	Wit	600	Oranje	700	Rood	670	Fluo geel

Hiervoor geldt een minimum ordergrootte van 30 stuks.

Wil je meer weten over de mogelijkheden van deze toepassing? Neem gerust contact met ons op. Wij helpen je graag verder.

HAVEP® 5SAFETY IMAGE+





• CLASSIC •

# HAVEP® 5SAFETY

- ✓ Inzetbaar in diverse werksituaties
- ✓ Als custom made verkrijgbaar in jouw huisstijlkleuren
- ✓ Vlamvertragende en antistatische kleding
- ✓ Beschermt ook tegen hitte, spatchemicaliën en lasspatten
- ✓ Verhoogde zichtbaarheid door reflectieband



## HAVEP® 5safety voldoet aan de volgende normen:



Bescherming tegen elektrostatische oplading (explosie en brand)



Bescherming tegen vloeibare chemicaliën



Bescherming tegen thermische gevaren van elektrische vlamboog



Bescherming bij lassen en verwante werkzaamheden



Bescherming tegen hitte en vlammen

HAVEP® 5safety kan ook custom made worden uitgevoerd in 2 kleuren. Informeer bij de Customer Service naar de mogelijkheden.





## Overall Model 2033

Omschrijving: verdekte drukknopsluiting, 2 zijzakken met klep, 2 afsluitbare instasten, 2 borstzakken met klep, achterzak met klep, duimstokzak met klep, kniezakken, elastiek in rug, rugplooiën, mouwen met steldrukkers, reflectieband

Kwaliteit: D09339MQ - 80%/19%/1% katoen/polyester/carbon, 4/1 satijnbinding + DWR, 280 gr/m<sup>2</sup>

Categorie: Protective wear - Ongevoerd

Maatrange: 100 - (44-66), 170 - (44-66), 500 - (44-66), 520 - (44-66), 600 - (44-66), 700 - (44-66)



## Werkbroek Model 8775

Omschrijving: verdekte ritssluiting, 2 ingezette zijzakken met klep, achterzak met klep, duimstokzak met klep, dijbeenzak met klep, kniezakken, elastiek in rug, reflectieband

Kwaliteit: D09339MQ - 80%/19%/1% katoen/polyester/carbon, 4/1 satijnbinding + DWR, 280 gr/m<sup>2</sup>

Categorie: Protective wear - Ongevoerd

Maatrange: 100 - (44-66), 170 - (44-66), 500 - (44-66), 520 - (44-66), 600 - (44-66), 700 - (44-66)

Lengtematen: 100 - (47-57), 170 - (47-57), 500 - (47-57), 520 - (47-57), 600 - (47-57), 700 - (47-57)

Buikmaten: 100 - (24-29), 170 - (24-29), 500 - (24-29), 520 - (24-29), 600 - (24-29), 700 - (24-29)



## Overall Model 2906I

Omschrijving: verdekte ritssluiting met verdekte drukknopen, 2 zijzakken met klep, 2 afsluitbare instasten, 2 borstzakken met klep, achterzak met klep, duimstokzak met klep, kniezakken, elastiek in rug, rugplooiën voor extra bewegingsvrijheid, mouwen met steldrukkers, reflectieband

Kwaliteit: D09339MQ - 80%/19%/1% katoen/polyester/carbon, 4/1 satijnbinding + DWR, 280 gr/m<sup>2</sup>

Categorie: Protective wear - Ongevoerd

Maatrange: 100 - (44-66), 170 - (44-66), 600 - (44-66), 700 - (44-66)



## Korte jas/Vest Model 3256

Omschrijving: verdekte drukknopsluiting, 2 voorzakken met klep, borstzak met klep, binnenzak rugplooiën, mouwen met steldrukkers, reflectieband

Kwaliteit: D09339MQ - 80%/19%/1% katoen/polyester/carbon, 4/1 satijnbinding + DWR, 280 gr/m<sup>2</sup>

Categorie: Protective wear - Ongevoerd

Maatrange: 100 - (44-66), 170 - (44-66), 500 - (44-66), 520 - (44-66), 600 - (44-66), 700 - (44-66)



## Amerikaanse overall/Bretelbroek Model 2151

Omschrijving: verdekte ritssluiting, 2 zijzakken met klep, borstzak met klep en pennenzakje, achterzak met klep, duimstokzak met klep, kniezakken, verstelbare schouderbanden met elastiek, reflectieband

Kwaliteit: D09339MQ - 80%/19%/1% katoen/polyester/carbon, 4/1 satijnbinding + DWR, 280 gr/m<sup>2</sup>

Categorie: Protective wear - Ongevoerd

Maatrange: 100 - (44-66), 170 - (44-66), 500 - (44-66), 520 - (44-66), 600 - (44-66), 700 - (44-66)

Lengtematen: 100 - (47-57), 170 - (47-57), 500 - (47-57), 520 - (47-57), 600 - (47-57), 700 - (47-57)

Buikmaten: 100 - (24-29), 170 - (24-29), 500 - (24-29), 520 - (24-29), 600 - (24-29), 700 - (24-29)



## Hemd lange mouw Model 1648

Omschrijving: verdekte drukknopsluiting, 2 borstzakken met klep, manchetten met verdekte drukknopen, reflecterende piping

Kwaliteit: D09300KA - 99%/1% katoen/carbon, platbinding, 205 gr/m<sup>2</sup>

Categorie: Protective wear - Ongevoerd

Maatrange: 101 - (XS-4XL)



## Parka Model 40070

Omschrijving: verdekte 2-weg ritssluiting met verdekte drukknopen, 2 voorzakken met klep, 2 ingezette borstzakken met klep, verstelbare taille d.m.v. koord, verdekte capuchon in kraag, reflectieband

Kwaliteit: D09339MQ - 80%/19%/1% katoen/polyester/carbon, 4/1 satijnbinding + DWR, 280 gr/m<sup>2</sup>

Categorie: Protective wear - Ongevoerd

Maatrange: 100 - (XS-4XL), 170 - (XS-4XL), 500 - (XS-4XL), 600 - (XS-4XL), 700 - (XS-4XL)

Parka kan gecombineerd worden met fleecest 40012 of 40003 (pagina 36 en 39).

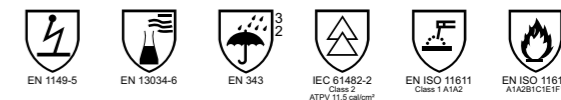

## Polo lange mouw brandvertragend Model 7020

Omschrijving: 3-rij knoopsluiting, tricot manchetten

Kwaliteit: 01 - 60%/38%/2% protex/katoen/beltron, 220 gr/m<sup>2</sup>

Categorie: Protective wear - Ongevoerd

Maatrange: 100 - (XS-4XL), 500 - (XS-4XL)



De modellen van deze kwaliteit D09339MQ kunnen wij ook op jouw aanvraag produceren in de onderstaande kleuren :

100 Marine	170 Korenblauw	400 Flessengroen	500 Zwart	520 Charcoal grijs
543 Grijs	550 Wit	600 Oranje	700 Rood	670 Fluo geel



# HAVEP® 4SAFETY

- ✓ Voldoet aan de 4 meest vereiste veiligheidsnormen
- ✓ Inzetbaar in diverse werksituaties
- ✓ Ruime keuze in kleurstellingen
- ✓ Een investering die zichzelf terugverdient

CLASSIC



## HAVEP® 4safety voldoet aan de volgende normen:



Bescherming tegen elektrostatische oplading (explosie en brand)



Bescherming tegen thermische gevaren van elektrische vlamboog



Bescherming bij lassen en verwante werkzaamheden



Bescherming tegen hitte en vlammen

HAVEP® Proban hebben wij vanaf nu ondergebracht in de HAVEP® 4safety collectie.



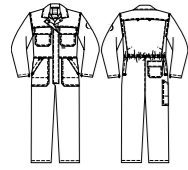
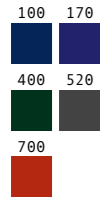

## Overall Model 2559

Omschrijving: verdekte drukknopsluiting, 2 zijzakken met klep, 2 afsluitbare instasten, 2 borstzakken met klep, achterzak met klep, duimstokzak, elastiek in rug, rugplooiën voor extra bewegingsvrijheid, mouwen met steldrukkers, pijpen met steldrukkers  
Kwaliteit: D09311ME - 75%/24%/1% katoen/polyester/carbon, 2/2 keperbinding, 360 gr/m<sup>2</sup>  
Categorie: Protective wear - Ongevoerd  
Maatrange: 100 - (44-66), 170 - (44-66), 400 - (44-66), 520 - (44-66), 700 - (44-66)

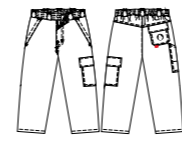

## Werkbroek Model 8450

Omschrijving: verdekte ritssluiting, 2 ingezette zijzakken met klep, achterzak met klep, duimstokzak, dijbeenzak met klep, elastiek in rug, pijpen met steldrukkers  
Kwaliteit: D09311ME - 75%/24%/1% katoen/polyester/carbon, 2/2 keperbinding, 360 gr/m<sup>2</sup>  
Categorie: Protective wear - Ongevoerd  
Maatrange: 100 - (44-66), 170 - (44-66), 520 - (44-66), 543 - (44-66)

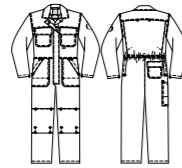

## Overall Model 2725

Omschrijving: verdekte drukknopsluiting, 2 zijzakken met klep, 2 afsluitbare instasten, 2 borstzakken met klep, achterzak met klep, duimstokzak, kniezakken, elastiek in rug, rugplooiën voor extra bewegingsvrijheid, mouwen met steldrukkers, pijpen met steldrukkers  
Kwaliteit: D09311ME - 75%/24%/1% katoen/polyester/carbon, 2/2 keperbinding, 360 gr/m<sup>2</sup>  
Categorie: Protective wear - Ongevoerd  
Maatrange: 100 - (44-66), 170 - (44-66), 520 - (44-66)

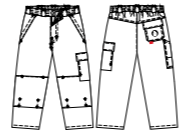

## Werkbroek Model 8467

Omschrijving: verdekte ritssluiting, 2 ingezette zijzakken met klep, achterzak met klep, duimstokzak, dijbeenzak met klep, kniezakken, elastiek in rug, pijpen met steldrukkers  
Kwaliteit: D09311ME - 75%/24%/1% katoen/polyester/carbon, 2/2 keperbinding, 360 gr/m<sup>2</sup>  
Categorie: Protective wear - Ongevoerd  
Maatrange: 100 - (44-66), 170 - (44-66), 520 - (44-66)



## Korte jas/Vest Model 3153

Omschrijving: verdekte drukknopsluiting, 2 voorzakken met klep, borstzak met klep, binnenzak, rugplooiën, mouwen met steldrukkers  
Kwaliteit: D09311ME - 75%/24%/1% katoen/polyester/carbon, 2/2 keperbinding, 360 gr/m<sup>2</sup>  
Categorie: Protective wear - Ongevoerd  
Maatrange: 100 - (44-66), 170 - (44-66), 520 - (44-66), 543 - (44-66)







## Amerikaanse overall/Bretelbroek Model 2560

Omschrijving: verdekte ritsluiting, 2 zijzakken met klep, borstzak met klep en pennenzakje, achterzak met klep, duimstokzak, pijpen met steldrukkers, verstelbare elastische schouderbanden  
 Kwaliteit: D09311ME - 75%/24%/1% katoen/polyester/carbon, 2/2 keperbinding, 360 gr/m<sup>2</sup>  
 Categorie: Protective wear - Ongevoerd  
 Maatrange: 100 - (44-66), 170 - (44-66), 520 - (44-66)

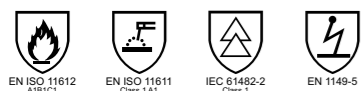

## Monnikskap Model 10898

Kwaliteit: 100% katoen, 4/1 satijnbinding, 335 gr/m<sup>2</sup>  
 Categorie: Protective wear - Ongevoerd  
 Maatrange: 100 - (one size)



## Amerikaanse overall/Bretelbroek Model 2726

Omschrijving: verdekte ritsluiting, 2 zijzakken met klep, borstzak met klep en pennenzakje, achterzak met klep, duimstokzak, kniezakken, pijpen met steldrukkers, verstelbare elastische schouderbanden  
 Kwaliteit: D09311ME - 75%/24%/1% katoen/polyester/carbon, 2/2 keperbinding, 360 gr/m<sup>2</sup>  
 Categorie: Protective wear - Ongevoerd  
 Maatrange: 100 - (44-66)

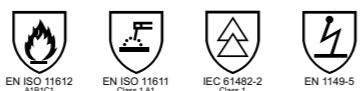

De modellen van deze kwaliteit D09311ME kunnen wij ook op jouw aanvraag produceren in de onderstaande kleuren:

100 	Marine	170 	Korenblauw
400 	Flessengroen	500 	Zwart
520 	Charcoal grijs	543 	Grijs
600 	Oranje	700 	Rood

Hiervoor geldt een minimum ordergrootte van 30 stuks.

Kwaliteit D19348KU kunnen wij op jouw aanvraag ook in de volgende kleuren produceren:

100 	Marine	170 	Korenblauw
600 	Oranje	700 	Rood

Hiervoor geldt een minimum ordergrootte van 30 stuks.

Neem gerust contact met ons op als je nog vragen hebt. Wij helpen je graag verder.



HAVEP® 4SAFETY



# HAVEP® ATTITUDE HIGH VISIBILITY

EXCELLENCE

- ✓ Modern assortiment hoge zichtbaarheidskleding (EN ISO 20471)
- ✓ Extra sterk materiaal
- ✓ Unieke pasvorm door voorgevormde broekspijpen
- ✓ Extra reflectie op de schouders voor verhoogde zichtbaarheid bij gebukte werkzaamheden
- ✓ Makkelijk toegankelijke kniezakken aan de bovenzijde

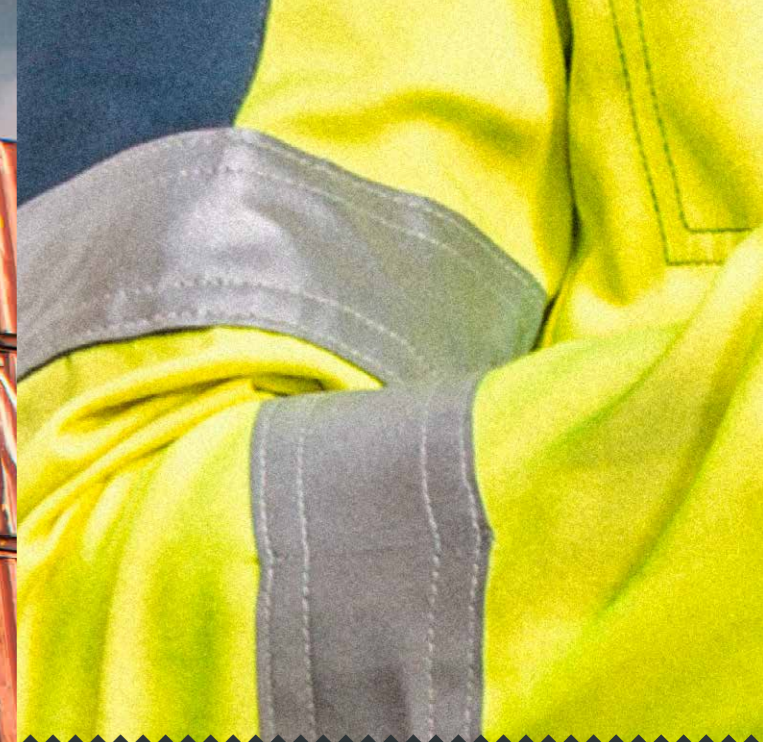
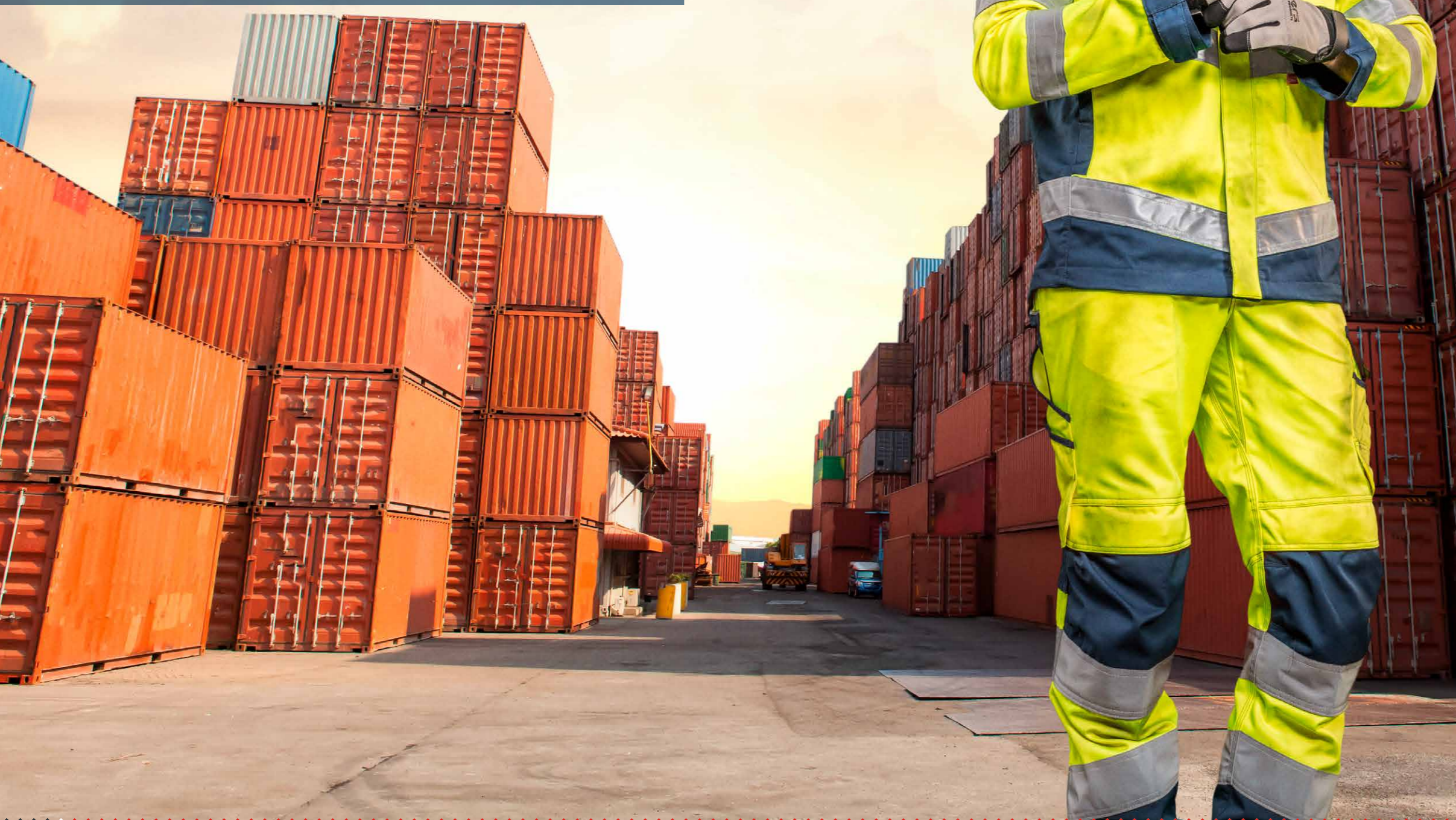

HAVEP® Attitude High Visibility  
voldoet aan de volgende norm:



Bescherming door hoge zichtbaarheid  
bij dag, schemer en nacht



CA7

CB7

CZT

CZT

CZT

CZT

CZT

CZT

CZT

CZT

CZT

CZT

CZT

CZT

CZT

CZT

CZT

CZT

CZT

CZT

CZT

CZT

CZT

CZT

CZT

CZT

CZT

CZT

CZT

CZT

CZT

CZT

CZT

CZT

CZT

CZT

CZT

CZT

CZT

CZT

CZT

CZT

CZT

CZT

CZT

CZT

CZT

CZT

CZT

CZT

CZT

CZT

CZT

CZT

CZT

CZT

CZT

CZT

CZT

CZT

CZT

CZT

CZT

CZT

CZT

CZT

CZT

CZT

CZT

CZT

CZT

CZT

CZT

CZT

CZT

CZT

CZT

CZT

CZT

CZT

CZT

CZT

CZT

CZT

CZT

CZT

CZT

CZT

CZT

CZT

CZT

CZT

CZT

CZT

CZT

CZT

## Werkbroek

Model 80228

Omschrijving: verdekte ritssluiting, 2 ingezette ruime zijzakken met extra ingezette zak, waarvan 1 afsluitbaar met rits, 2 ruime achterzakken, loshangende duimstokzak met 2 extra zakken, ruime loshangende dijbeenzak met klep en drukknop met extra opbergmogelijkheden, voorgevormde makkelijk toegankelijke kniezakken met opening aan bovenzijde afsluitbaar met klep en klittenband, elastiek in rug, voorgevormde broekspijpen voor zeer goede pasvorm, extra inzet bij kruis ter voorkoming van uitscheuring, 1 D-ring voor badgehouder, reflectieband, reflecterende piping  
 Kwaliteit: D09291NI/DIS164L1 - 60%/40% polyester/katoen, 4/1 satijnbinding, 290 gr/m<sup>2</sup> / 65%/35% polyester/katoen, keperbinding, 245 gr/m<sup>2</sup>  
 Categorie: Protective wear - Ongevoerd  
 Maatrange: CA7 - (44-66), CB7 - (44-66), CZT - (44-66)  
 Lengtematen: CA7 - (49-57), CB7 - (49-57), CZT - (49-57)  
 Buikmaten: CA7 - (24-29), CB7 - (24-29), CZT - (24-29)

Model voldoet aan ISO 20471-2. In combinatie met model 50169, 50214 of 50217 voldoet het aan ISO 20471-3.



CA7

CB7

CZT

CZT

CZT

CZT

CZT

CZT

CZT

CZT

CZT

CZT

CZT

CZT

CZT

CZT

CZT

CZT

CZT

CZT

CZT

CZT

CZT

CZT

CZT

CZT

CZT

CZT

CZT

CZT

CZT

CZT

CZT

CZT

CZT

CZT

CZT

CZT

CZT

CZT

CZT

CZT

CZT

CZT

CZT

CZT

CZT

CZT

CZT

CZT

## Bermuda

Model 80232

Omschrijving: verdekte ritssluiting, 2 ingezette ruime zijzakken met extra ingezette zak, waarvan 1 afsluitbaar met rits, 2 ruime achterzakken, loshangende duimstokzak met 2 extra zakken, ruime loshangende dijbeenzak met klep en drukknop met extra opbergmogelijkheden, elastiek in rug, 1 D-ring voor badgehouder, reflectieband, reflecterende piping  
 Kwaliteit: D09291NI/DIS164L1 - 60%/40% polyester/katoen, 4/1 satijnbinding, 290 gr/m<sup>2</sup> / 65%/35% polyester/katoen, keperbinding, 245 gr/m<sup>2</sup>  
 Categorie: Protective wear - Ongevoerd  
 Maatrange: CA7 - (44-66), CB7 - (44-66), CZT - (44-66)

Model voldoet aan ISO 20471-1. In combinatie met model 50169, 50214 of 50217 voldoet het aan ISO 20471-3.



CA7

CB7

CZT

CZT

CZT

CZT

CZT

CZT

CZT

CZT

CZT

CZT

CZT

CZT

CZT

CZT

CZT

CZT

CZT

CZT

CZT

CZT

CZT

CZT

CZT

CZT

CZT

CZT

CZT

CZT

CZT

CZT

CZT

CZT

CZT

CZT

CZT

CZT

CZT

CZT

CZT

CZT

CZT

CZT

CZT

CZT

CZT

CZT

CZT

CZT

CZT

CZT

CZT

CZT

CZT

CZT

CZT

CZT

CZT

CZT

CZT

CZT

CZT

CZT

CZT

CZT

CZT

CZT

CZT

CZT

CZT

CZT

CZT

CZT

CZT

CZT

CZT

CZT

CZT

CZT

CZT

CZT

CZT

CZT

CZT

CZT

CZT

CZT

CZT

CZT

CZT

CZT

CZT

CZT

CZT

CZT

## Softshell

Model 50214

Omschrijving: ritssluiting, binnenzak met klittenband, 2 ingezette zijzakken met rits, 2 ingezette borstzakken met rits waarvan rechter borstzak voorzien is van D-ring voor badgehouder, verstelbare taille d.m.v. trekkoord, ademend, winddicht en waterafstotend, mouwen verstelbaar d.m.v. klittenband, kinbeschermer, verlengd rugpand, reflectieband, reflecterende piping  
 Kwaliteit: DIS395YS - 92%/8% polyester/elastaan, PU membrane, high performance laminate + DWR, 320 gr/m<sup>2</sup>  
 Categorie: Protective wear - Ongevoerd  
 Maatrange: CA7 - (XS-4XL), CB7 - (XS-4XL), CZT - (XS-4XL)



CA7

CB7

CZT

CZT

CZT

CZT

CZT

CZT

CZT

CZT

CZT

CZT

CZT

CZT

CZT

CZT

CZT

CZT

CZT

CZT

CZT

CZT

CZT

CZT

CZT

CZT

CZT

CZT

CZT

CZT

CZT

CZT

CZT

CZT

CZT

CZT

CZT

CZT

CZT

CZT

CZT

CZT

CZT

CZT

CZT

CZT

CZT

CZT

CZT

CZT

## Jack

Model 50169

Omschrijving: verdekte ritssluiting met drukknopen, 2 ingezette zijzakken met drukknop, 2 ingezette borstzakken met klep en drukknop waarvan rechter borstzak voorzien is van D-ring voor badgehouder, 2 ruime binnenzakken, rugplooiën voor extra bewegingsvrijheid, mouwen verstelbaar d.m.v. klittenband, verlengd rugpand, reflectieband, reflecterende piping  
 Kwaliteit: D09291NI/DIS164L1 - 60%/40% polyester/katoen, 4/1 satijnbinding, 290 gr/m<sup>2</sup> / 65%/35% polyester/katoen, keperbinding, 245 gr/m<sup>2</sup>  
 Categorie: Protective wear - Ongevoerd  
 Maatrange: CA7 - (44-66), CB7 - (44-66), CZT - (44-66)



CA7

CB7

CZT

CZT

CZT

CZT

CZT

CZT

CZT

CZT

CZT

CZT

CZT

CZT

CZT

CZT

CZT

CZT

CZT

CZT

CZT

CZT

CZT

CZT

CZT

CZT

CZT

CZT

CZT

CZT

CZT

CZT

CZT





NIEUW

## Fleecevest Model 50219

Omschrijving: ritsluiting, 2 ingezette zijzakken met verdekte rits, reflectieband  
 Kwaliteit: YW - 100% polyester, 235 gr/m<sup>2</sup>, YA - 100% polyester, 235 gr/m<sup>2</sup>  
 Categorie: Protective wear - Ongevoerd  
 Maatrange: 620 - (S-4XL), 670 - (S-4XL)

Om in te spelen op de wisselende weersomstandigheden kan je een fleecevest toevoegen aan de parka 50217. Je kan kiezen uit het high visibility fleecevest 50219. Indien je een zwart fleecevest wenst, is het fleecevest 50220 ook verkrijgbaar.



EN ISO 20471



NIEUW

## Fleecevest Model 50220

Omschrijving: ritsluiting, 2 ingezette zijzakken met verdekte rits  
 Kwaliteit: YW - 100% polyester, 235 gr/m<sup>2</sup>  
 Categorie: Workwear - Ongevoerd  
 Maatrange: 500 - (S-4XL)

Om in te spelen op de wisselende weersomstandigheden kan je een fleecevest toevoegen aan de parka 50217. Je kan kiezen uit het high visibility fleecevest 50219. Indien je een zwart fleecevest wenst, is het fleecevest 50220 ook verkrijgbaar.

De modellen van deze kwaliteit D09291N1 kunnen wij ook op jouw aanvraag produceren in de onderstaande kleuren:

620	Fluo oranje	670	Fluo geel	720	Fluo rood
-----	-------------	-----	-----------	-----	-----------

Hiervoor geldt een minimum ordergrootte van 30 stuks.

Kwaliteit DIS164L1 kunnen wij op jouw aanvraag ook in de volgende kleuren produceren:

100	Marine	101	Marine	106	Marine	170	Korenblauw	270	Raf
350	Kaki	400	Flessengroen	500	Zwart	520	Charcoal grijs	543	Grijs
550	Wit	600	Oranje	700	Rood				

Hiervoor geldt een minimum ordergrootte van 30 stuks.

Kwaliteit DIS395YS kunnen wij op jouw aanvraag ook in de volgende kleuren produceren:

620	Fluo oranje	670	Fluo geel	720	Fluo rood
-----	-------------	-----	-----------	-----	-----------

Hiervoor geldt een minimum ordergrootte van 30 stuks.

Neem gerust contact met ons op als je nog vragen hebt. Wij helpen je graag verder.



HAVEP® ATTITUDE HIGH VISIBILITY



# HAVEP® HIGH VISIBILITY

• CLASSIC •

- ✓ Gecertificeerde veiligheidskleding om in "gezien te worden" (EN ISO 20471)
- ✓ Opvallend veilig overdag en 's nachts
- ✓ Er zijn zowel eenkleurige als tweekleurige fluorescerende items
- ✓ Functioneel met slim geplaatste zakken

HAVEP® High Visibility voldoet aan de volgende norm:



Bescherming door hoge zichtbaarheid bij dag, schemer en nacht



C7A

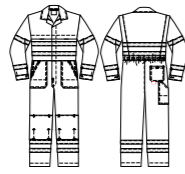

C7A



C7B



C8A

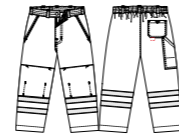

C7A



C8A

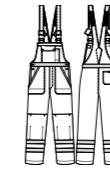

C7A



C7B



C8A



## Overall

### Model 2415

Omschrijving: verdekte drukknoopsluiting, 2 zijzakken waarvan 1 met GSM-zakje, 2 afsluitbare instasten, 2 ingezette borstzakken met drukknoop, achterzak met knoop, duimstokzak, kniezakken, elastiek in rug, rugplooiën, manchetten met drukknopen, reflectieband  
 Kwaliteit: D08520M2/D09291N1 - 65%/35% katoen/polyester, 2/1 keperbinding, 290 gr/m<sup>2</sup> / 60%/40% polyester/katoen, 4/1 satijnbinding, 290 gr/m<sup>2</sup>  
 Categorie: Protective wear - Ongevoerd  
 Maatrange: C7A - (44-66)



EN ISO 20471

CA7



CA8

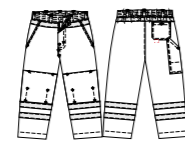

C7A



C7B



C8A

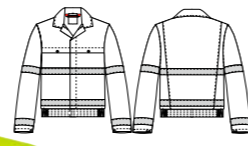

C7A



C7B



C8A



C8B



CA7



CBT

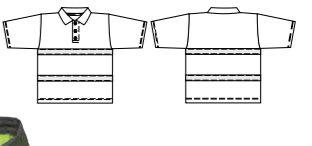

## Werkbroek

### Model 8410

Omschrijving: verdekte ritssluiting, 2 ingezette zijzakken waarvan 1 met GSM-zakje, achterzak met knoop, duimstokzak, kniezakken, elastiek in rug, reflectieband  
 Kwaliteit: D09291N1/D08520M2 - 60%/40% polyester/katoen, 4/1 satijnbinding, 290 gr/m<sup>2</sup> / 65%/35% katoen/polyester, 2/1 keperbinding, 290 gr/m<sup>2</sup>  
 Categorie: Protective wear - Ongevoerd  
 Maatrange: CA7 - (44-66), CA8 - (44-66)



EN ISO 20471

## Jack/Blouson

### Model 5105

Omschrijving: verdekte drukknoopsluiting, 2 ingezette borstzakken met drukknoop, elastiek in taille, rugplooiën, mouwen met steldrukkers, reflectieband  
 Kwaliteit: D08520M2/D09291N1 - 65%/35% katoen/polyester, 2/1 keperbinding, 290 gr/m<sup>2</sup> / 60%/40% polyester/katoen, 4/1 satijnbinding, 290 gr/m<sup>2</sup>  
 Categorie: Protective wear - Ongevoerd  
 Maatrange: C7A - (44-66), C7B - (44-66), C8A - (44-66)



EN ISO 20471

## All season jack

### Model 5139

Omschrijving: verdekte ritssluiting met drukknopen, napoleonzak, 2 ingezette zijzakken met drukknoop, 2 ingezette borstzakken met drukknoop, elastiek in taille, afritsbare mouwen, uitneembare voering, manchetten met elastische band, capuchon, reflectieband  
 Kwaliteit: D1S274N4 - 67%/33% polyester/katoen, 3/1 keperbinding, 240 gr/m<sup>2</sup>  
 Categorie: Protective wear - Gevoerd  
 Maatrange: C7A - (S-4XL), C7B - (S-4XL), C8A - (S-4XL), C8B - (S-4XL)



EN ISO 20471

## Polo

### Model 10015

Omschrijving: knoopsluiting, reflectieband  
 Kwaliteit: XI - 73%/27% polyester/viscose (VILOFT<sup>®</sup>), tricot, 210 gr/m<sup>2</sup>  
 Categorie: Protective wear - Ongevoerd  
 Maatrange: CA7 - (S-4XL), CBT - (S-4XL)



EN ISO 20471



620

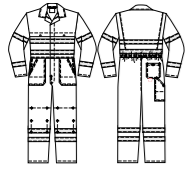

## Overall Model 2404

Omschrijving: verdekte drukknopsluiting, 2 zijzakken, 2 intasten, 2 ingezette borstzakken, achterzak, duimstokzak, kniezakken binnenzijde, elastiek in rug, rugplooiën, reflectieband  
Kwaliteit: D09291N1 - 60%/40% polyester/katoen, 4/1 satijnbinding, 290 gr/m<sup>2</sup>  
Categorie: Protective wear - Ongevoerd  
Maatrange: 620 - (44-66)



EN ISO 20471



620



## Korte jas/Vest Model 3133

Omschrijving: verdekte drukknopsluiting, 2 ingezette borstzakken, reflectieband  
Kwaliteit: D09291N1 - 60%/40% polyester/katoen, 4/1 satijnbinding, 290 gr/m<sup>2</sup>  
Categorie: Protective wear - Ongevoerd  
Maatrange: 620 - (44-66)



EN ISO 20471



620

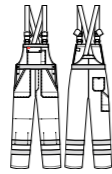

620

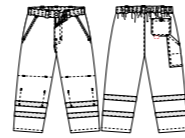

620

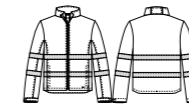

620



## Amerikaanse overall/Bretelbroek Model 2485

Omschrijving: verdekte ritssluiting, 2 zijzakken, borstzak met klep en pennenzakje, achterzak, duimstokzak, kniezakken binnenzijde, verstelbare elastische schouderbanden, reflectieband  
Kwaliteit: D09291N1 - 60%/40% polyester/katoen, 4/1 satijnbinding, 290 gr/m<sup>2</sup>  
Categorie: Protective wear - Ongevoerd  
Maatrange: 620 - (44-66)

Model voldoet aan ISO 20471-2. In combinatie met model 3133, 40057, 5367 of 7051 voldoet het aan ISO 20471-3.



EN ISO 20471

## Werkbroek Model 8394

Omschrijving: verdekte ritssluiting, 2 ingezette zijzakken, achterzak, duimstokzak, kniezakken binnenzijde, elastiek in rug, reflectieband  
Kwaliteit: D09291N1 - 60%/40% polyester/katoen, 4/1 satijnbinding, 290 gr/m<sup>2</sup>  
Categorie: Protective wear - Ongevoerd  
Maatrange: 620 - (44-66)

Model voldoet aan ISO 20471-1. In combinatie met model 3133, 40057, 5367, 7500, 7515 of 7051 voldoet het aan ISO 20471-3.



EN ISO 20471

## Softshell Model 40057

Omschrijving: ritssluiting, 2 ingezette zijzakken met verdekte rits, mouwen verstelbaar d.m.v. klittenband, reflectieband, met windstopper  
Kwaliteit: DIS395YS - 92%/8% polyester/elastaan, PU membrane, high performance laminate + DWR, 320 gr/m<sup>2</sup>  
Categorie: Protective wear - Ongevoerd  
Maatrange: 620 - (XS-4XL)



EN ISO 20471

## Bodywarmer Model 5367

Omschrijving: verdekte ritssluiting met drukknopen, napoleonzak, 2 ingezette zijzakken, 2 ingezette borstzakken met klep, verlengd ruggand, reflectieband  
Kwaliteit: DIS274N4 - 67%/33% polyester/katoen, 3/1 keperbinding, 240 gr/m<sup>2</sup>  
Categorie: Protective wear - Gevoerd  
Maatrange: 620 - (XS-4XL)

Model voldoet aan ISO 20471-2. In combinatie met model 2485 of 8394 voldoet het aan ISO 20471-3.



EN ISO 20471



620

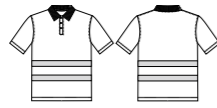

## Polo

### Model 7515

Omschrijving: knoopsluiting, reflectieband  
 Kwaliteit: 01 - 53%/47% katoen/polyester, piqué, 185 gr/m<sup>2</sup>  
 Categorie: Protective wear - Ongevoerd  
 Maatrange: 620 - (XS-4XL)



EN ISO 20471

620

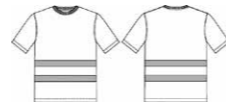

## T-shirt

### Model 7500

Omschrijving: reflectieband  
 Kwaliteit: 01 - 53%/47% katoen/polyester, piqué, 185 gr/m<sup>2</sup>  
 Categorie: Protective wear - Ongevoerd  
 Maatrange: 620 - (XS-4XL)



EN ISO 20471

620

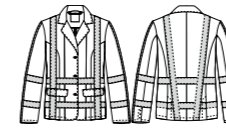

## Dames korte jas

### Model 30137

Omschrijving: metalen knoopsluiting, 2 ingezette voorzakken met klep, reflectieband  
 Kwaliteit: D09291N1 - 60%/40% polyester/katoen, 4/1 satijnbinding, 290 gr/m<sup>2</sup>  
 Categorie: Protective wear - Ongevoerd  
 Maatrange: 620 - (34-56)



EN ISO 20471

620

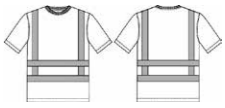

## T-shirt RWS

### Model 7510

Omschrijving: reflectieband  
 Kwaliteit: 01 - 53%/47% katoen/polyester, piqué, 185 gr/m<sup>2</sup>  
 Categorie: Protective wear - Ongevoerd  
 Maatrange: 620 - (XS-4XL)



EN ISO 20471

CAB

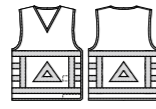

## Verkeersregelaarsvest

### Model 7050

Omschrijving: klittenbandsluiting aan de zijkant, reflectieband  
 Kwaliteit: 01 - 100% polyester, 110-120 gr/m<sup>2</sup>  
 Categorie: Protective wear - Ongevoerd  
 Maatrange: CAB - (M/L - XL/XXL)



EN ISO 20471

620

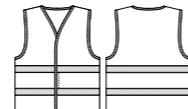

## Veiligheidsvest

### Model 7051

Omschrijving: klittenbandsluiting, reflectieband  
 Kwaliteit: 01 - 100% polyester, 110-120 gr/m<sup>2</sup>  
 Categorie: Protective wear - Ongevoerd  
 Maatrange: 620 - (universele maat)



EN ISO 20471

620



## Polo RWS

### Model 7520

Omschrijving: knoopsluiting, reflectieband  
 Kwaliteit: 01 - 53%/47% katoen/polyester, piqué, 185 gr/m<sup>2</sup>  
 Categorie: Protective wear - Ongevoerd  
 Maatrange: 620 - (XS-4XL)



EN ISO 20471

620

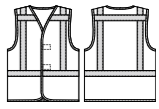

## Veiligheidsvest RWS

### Model 7052

Omschrijving: klittenbandsluiting, reflectieband  
 Kwaliteit: 01 - 100% polyester, 110-120 gr/m<sup>2</sup>  
 Categorie: Protective wear - Ongevoerd  
 Maatrange: 620 - (M/L - XL/XXL)



EN ISO 20471



620



## Overall RWS

### Model 2400

Omschrijving: verdekte drukknopsluiting, 2 zijzakken, 2 instaten, 2 ingezette borstzakken, GSM-zakje, achterzak, duimstokzak, kniezakken binnenzijde, elastiek in rug, ruggplooiën voor extra bewegingsvrijheid, reflectieband

Kwaliteit: D09291N1 - 60%/40% polyester/katoen, 4/1 satijnbinding, 290 gr/m<sup>2</sup>

Categorie: Protective wear - Ongevoerd

Maatrange: 620 - (44-66)

Uitgevoerd met lengtezoom.



EN ISO 20471

620



## Werkbroek RWS

### Model 8417

Omschrijving: verdekte ritssluiting, 2 ingezette zijzakken, GSM-zakje, achterzak, duimstokzak, kniezakken binnenzijde, elastiek in rug, reflectieband

Kwaliteit: D09291N1 - 60%/40% polyester/katoen, 4/1 satijnbinding, 290 gr/m<sup>2</sup>

Categorie: Protective wear - Ongevoerd

Maatrange: 620 - (44-66)

Model voldoet aan ISO 20471-1. In combinatie met model 5132, 40058, 50095, 4155, 5126, 7510, 7520, 7052 of 7050 voldoet het aan ISO 20471-3.

Uitgevoerd met lengtezoom.



EN ISO 20471

620



## Jack/Blouson RWS

### Model 5132

Omschrijving: verdekte drukknopsluiting, 2 voorzakken, 2 borstzakken, elastiek in taille, ruggplooiën, mouwen met steldrukkers, reflectieband

Kwaliteit: D09291N1 - 60%/40% polyester/katoen, 4/1 satijnbinding, 290 gr/m<sup>2</sup>

Categorie: Protective wear - Ongevoerd

Maatrange: 620 - (44-66)



EN ISO 20471

620



## Softshell RWS

### Model 40058

Omschrijving: ritssluiting, 2 ingezette zijzakken met verdekte rits, mouwen verstelbaar d.m.v. klittenband, reflectieband, met windstopper

Kwaliteit: DIS395YS - 92%/8% polyester/elastaan, PU membrane, high performance laminate + DWR, 320 gr/m<sup>2</sup>

Categorie: Protective wear - Ongevoerd

Maatrange: 620 - (XS-4XL)



EN ISO 20471

620



## Amerikaanse overall/Bretelbroek RWS

### Model 2484

Omschrijving: verdekte ritssluiting, 2 zijzakken, borstzak met klep, pennenzakje, GSM-zakje, achterzak, duimstokzak, kniezakken binnenzijde, verstelbare schouderbanden met elastiek, reflectieband

Kwaliteit: D09291N1 - 60%/40% polyester/katoen, 4/1 satijnbinding, 290 gr/m<sup>2</sup>

Categorie: Protective wear - Ongevoerd

Maatrange: 620 - (44-66)

Model voldoet aan ISO 20471-2. In combinatie met model 5132, 40058, 50095, 4155, 5126, 7052 of 7050 voldoet het aan ISO 20471-3.

Uitgevoerd met lengtezoom.



EN ISO 20471

620



## Bodybroek RWS

### Model 2683

Omschrijving: verdekte ritssluiting met drukknopen, 2 voorzakken, 2 instaten, loshangende binnenzak, achterzak, duimstokzak, kniezakken binnenzijde, reflectieband

Kwaliteit: D09291N1 - 60%/40% polyester/katoen, 4/1 satijnbinding, 290 gr/m<sup>2</sup>

Categorie: Protective wear - Ongevoerd

Maatrange: 620 - (46-66)

Uitgevoerd met lengtezoom.



EN ISO 20471

620



## All season jack RWS

### Model 5126

Omschrijving: verdekte ritssluiting met drukknopen, napoleonzak, 2 ingezette zijzakken met klep, 2 ingezette borstzakken met klep, elastiek in taille, afritsbare mouwen, uitneembare voering, manchetten met elastische band, verdekte capuchon in kraag, reflectieband

Kwaliteit: DIS274N4 - 67%/33% polyester/katoen, 3/1 keperbinding, 240 gr/m<sup>2</sup>

Categorie: Protective wear - Gevoerd

Maatrange: 620 - (S-4XL)



EN ISO 20471

620



## Parka RWS

### Model 4155

Omschrijving: verdekte 2-weg ritssluiting met drukknopen, 2 ingezette voorzakken, 2 ingezette borstzakken met klep, binnenzak met rits, verstelbare taille d.m.v. koord, windvangers, verdekte capuchon in kraag, reflectieband

Kwaliteit: DIS274N4 - 67%/33% polyester/katoen, 3/1 keperbinding, 240 gr/m<sup>2</sup>

Categorie: Protective wear - Gevoerd

Maatrange: 620 - (XS-4XL)



EN ISO 20471





De modellen van deze kwaliteit D09291N1 kunnen wij ook op jouw aanvraag produceren in de onderstaande kleuren:

620	Fluo oranje	670	Fluo geel	720	Fluo rood
-----	-------------	-----	-----------	-----	-----------

Hiervoor geldt een minimum ordergrootte van 30 stuks.

Kwaliteit D08520M2 kunnen wij ook op jouw aanvraag produceren in de onderstaande kleuren:

100	Marine	106	Marine	170	Korenblauw	350	Kaki	352	Camel
400	Flessengroen	500	Zwart	520	Charcoal grijs	550	Wit	600	Oranje
700	Rood								

Hiervoor geldt een minimum ordergrootte van 30 stuks.

Kwaliteit DIS395YS en DIS368N9 kunnen wij op jouw aanvraag ook in de volgende kleuren produceren:

620	Fluo oranje	670	Fluo geel	720	Fluo rood
-----	-------------	-----	-----------	-----	-----------

Hiervoor geldt een minimum ordergrootte van 30 stuks.

Neem gerust contact met ons op als je nog vragen hebt. Wij helpen je graag verder.

## ONDERHOUDSVOORSCHRIFTEN

### Wasinstructies

De kleding van HAVEP Workwear/Protective wear bevat ook altijd een etiket met onderhoudsvoorschriften in het kledingstuk waarop één of meerdere van onderstaande symbolen kunnen voorkomen. Houd je aan deze voorschriften, dat is de beste verzekering voor lang draagplezier.

- Lees altijd de wasvoorschriften voor de eerste wasbeurt.
- Was kleding binnenstebuiten, dat voorkomt slijtage.
- Ritsen sluiten voor wassen.

#### Wassen

Was nieuwe, fel gekleurde kleding altijd eerst een paar keer apart!



#### Drogen

Drogen op een te hoge temperatuur kan krimp veroorzaken!



#### Strijken

Te heet strijken is de oorzaak van veel problemen en klachten!



#### Reinigen (chemisch)

Raadpleeg bij twijfel uw leverancier of stomerij



De kleding is industrieel wasbaar volgens ISO 15797 wasproces 8 (zie tabel). Tumblerdrogen (het hexagram) en tunneldrogen (de drie rechthoeken) zijn beide toegestaan (maar het drogen in een tunnel/finisher geeft een beter uiterlijk en minder krimp dan het drogen in een tumbler). Het bijbehorende PRO-rein symbool is:

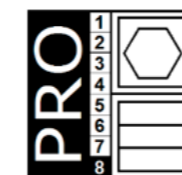

Classificatie	Doektype en wastemperatuur	Proces nummer
Normaal voor witte workwear/gevoelig geverfde trimmings + bleekmiddel met perazijnzuur	Katoen 75°C	1
	Polyester/katoen 75°C	2
Normale witte workwear + chloorbleekmiddel	Katoen 85°C	3
	Polyester/katoen 75°C	4
Normaal voor witte workwear/gevoelig geverfde trimmings + waterstofperoxide bleekmiddel	Katoen 85°C	5
	Polyester/katoen 85°C	6
Geverfde workwear	Katoen 85°C	7
	Polyester/katoen 75°C	8
	Drogen – procedure A – Droogtrommel	
	Drogen – procedure B – Tunnelfinisher	



# BESCHERMENDE KLEDING

## Tackle veilig iedere klus met HAVEP genormeerde veiligheidskleding

Welke risico's en gevaren er op een werkplek zijn, wordt duidelijk door de RI & E (risico inventarisatie en evaluatie) die iedere werkgever moet doen vanuit de arbeidsomstandighedenwet. Risico's worden allereerst beperkt door maatregelen in de werk-omstandigheden, zoals goed beveiligde machines en veilige werkmethoden.

Een ongeluk kan echter altijd gebeuren. De persoonlijke beschermingsmiddelen (PBM's) zijn er in dit geval om je te beschermen. HAVEP heeft verschillende productlijnen die tegen één of meer risico's beschermen. Op deze kleding is de (Europese) wet op de Persoonlijke Beschermingsmiddelen van toepassing.

### Verordening (EU) 2016/425

In deze wet op persoonlijke beschermingsmiddelen staan de voorwaarden waaraan beschermende kleding moet voldoen. De wet bestaat al sinds 1989 (destijds de richtlijn 89/686/EEG) en is in maart 2016 vernieuwd (de verordening 2016/425).

De ontwikkeling van de kledingnormen zoals de EN ISO 11611 (lasserskleding) en de EN ISO 20471 (verbeterde zichtbaarheidskleding) wordt op basis van de EU regelgeving gedaan. En doordat de kledingcertificaten een geldigheidstermijn van 5 jaar hebben, zullen de aanpassingen uit de nieuwe verordening bij de beschermende kleding van HAVEP automatisch meegenomen worden.

De HAVEP protective wear voldoet aan één of meer van de volgende EN- en ISO normen en daarmee aan de vereisten uit de Europese regelgeving. De verordening 425/2016 kent (net als voorheen de richtlijn 89/656/EC) drie risicoklassen. Hoe hoger het risico voor de drager, hoe strenger de eisen en voorschriften waar de kleding aan moet voldoen.

- Klasse I: laag risico. Deze kleding wordt niet door een onafhankelijk testinstituut gecontroleerd, maar door de producent zelf. Regenkleding valt bijvoorbeeld in deze klasse.
- Klasse II: gemiddeld risico. Hier wordt eenmalig een voorbeeldkledingstuk naar een onafhankelijk testinstituut gestuurd ter controle, ook wel de "typekeuring" genoemd. In deze klasse vallen bijvoorbeeld laskleding en zichtbaarheidskleding.
- Klasse III: hoog risico. Kleding in deze klasse wordt jaarlijks gecontroleerd door een onafhankelijk testinstituut. Denk hierbij aan kleding die bescherming biedt tegen het risico van chemicaliën en een vlamboog.

### Waar is beschermende kleding aan te herkennen?

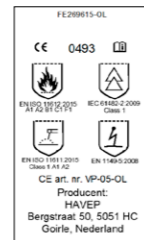

Een CE-etiket waarop de pictogrammen (lees: de risico's) staan en waarop de producent met naam én adres vermeld wordt.



Een gebruikersinstructie met informatie en uitleg voor de drager.



Een certificaat van een Notified Body met actuele normen en een geldigheidstermijn van 5 jaar (en dat kan dus een certificaat zijn op basis van de "Richtlijn" of de "Verordening"). Die geldigheidstermijn is een aanscherping uit de Verordening.



Een conformiteitsverklaring van de producent, wat de koppeling is tussen de kleding en het certificaat. Deze verklaring moet bij de kleding zitten óf op de website van de producent te vinden zijn. Ook dat is een aanscherping uit de Verordening.

# NORMERINGEN



EN ISO 11612  
A1B1C1



EN ISO 11612  
A1B1C1E1



EN ISO 11612  
A1B1C1E1F1



EN ISO 11612  
A1A2B1C1E1F1

## EN ISO 11612

**Beschermende kleding voor werknemers die blootgesteld kunnen worden aan hitte en vlammen, met uitzondering van lassers en brandweelieden**

De drager wordt beschermd tegen korte contacten met een vlam, evenals (tot op zekere hoogte) tegen convectie- en stralingshitte. De kleding valt in risicoklasse II.

De norm kent voor wat betreft het doek een aantal testen. De resultaten van deze testen worden weergegeven door de letters A, B, C, D, E en F. Om te voldoen aan de norm, moet een kledingstuk altijd vlamverspreidingscode A1 of A2 hebben en tenminste één van de overige coderingen (B t/m F). Waarbij B en C respectievelijk staan voor vlam- en stralingswarmte, D en E voor gesmolten aluminium en ijzer en F voor contactwarmte. Het etiket moet aangeven welke klassering gehaald is.

Metalen en kunststof onderdelen, zoals knopen en ritsen, moeten eenzijdig verdekt zijn en er moet voldoende overlappending zijn tussen jas en broek.

Onderstaande mode-eisen zijn alleen van toepassing wanneer de codering D en/of E van toepassing is:

- Geen omslagen aan mouwen en broekspijpen.
- Buitenzakken moeten voorzien zijn van kleppen die aan beide zijden 10 mm breder zijn dan de zakopening. Dit geldt niet voor zijzakken onder de taille, waarvan de opening een hoek maakt van minder dan 10 graden met de verticale naad. Dit punt komt overeen met de eisen uit de ISO 11611 laskleding (en is een versoepeling ten opzichte van de modelspecificaties uit de EN 531 D/E).
- De sluitingen moeten een beschermende flap hebben.
- De maximale afstand tussen de knopen bedraagt 15 cm.





EN ISO 11611  
Class 1 A1



EN ISO 11611  
Class 2 A1



EN ISO 11611  
Class 1 A1A2

## EN ISO 11611

### Beschermende kleding voor gebruik bij het lassen en verwante processen

Deze norm legt de vereisten vast voor laskleding. Het betreft hier kleding die bij normale temperaturen een hele dag (8 uur) gedragen kan worden en bescherming biedt tegen kleine spatten van gesmolten metaal, kort contact met een vlam en UV-straling. Deze kleding valt in risicoklasse II.

De norm ISO 11611 kent twee klassen. De klasse geeft informatie over de isolerende eigenschappen van de kleding. Deze worden bepaald door een test die de stralingswarmte bepaalt (ISO 6942) en een test die de bescherming tegen kleine metaaldruppels meet (ISO 9150). Klasse 2 geeft een hogere bescherming.

Klasse 1: stralingswarmte > 7 seconden, metaaldruppels > 15.  
Klasse 2: stralingswarmte > 16 seconden, metaaldruppels > 25.

Daarnaast wordt de kleding onderworpen aan een vlamverspreidings-test (ISO 15025). Het doek wordt 10 seconden bevlamd. Als de vlam weg is, moet de vlam op de kleding doven, mag het doek niet nagloeien en mag er geen gatvorming zijn. De modelvereisten in de lassersnorm zijn uitgebreid beschreven en gericht op het gevaar van vuur en (las) druppels, zoals:

- Zakken moeten voorzien zijn van een klep die aan beide zijden 10 mm breder is dan de zak. Dit geldt niet voor zakken op het been die achter de zijnaad geplaatst zijn en een opening hebben van 75 mm of minder (duimstokzakken).
- Verticale zakken onder de heupen met een hoek van 10 graden of minder hoeven ook geen klep te hebben.
- Metalen sluitingen moeten aan de binnenzijde of buitenzijde verdekt zijn.
- Plooien moeten vermeden worden. Er mogen geen gootjes ontstaan.
- De maximale afstand tussen de knopen bedraagt 15 cm.



EN 1149-5

## EN 1149

### Beschermende kleding ter voorkoming van elektrostatische oplading (explosie en brand)

Antistatische kleding voorkomt dat door elektrostatische oplading vonken ontstaan die brand of explosies kunnen veroorzaken. Deze norm wordt veelal gekoppeld aan andere normen, met name de weerstand tegen ontvlaming (ISO 11611 / ISO 11612), en valt in risicoklasse II.

De kleding moet voldoen aan een aantal ontwerpeisen (EN 1149-5), die gericht zijn op het voorkomen van vonken en het verbeteren van de aarding:

- Geleidende elementen (ritssluitingen, drukknopen) moeten verdekt zijn.
- Als de kleding uit meerdere lagen bestaat, moet de buitenlaag in staat zijn de elektrische ladingen te verspreiden.
- Aarding van de drager (bv. met antistatisch schoeisel) is erg belangrijk, zodat eventuele lading via het lichaam afgevoerd wordt. Daarom is het belangrijk om ook te zorgen voor huidcontact bij bv. de pols.

#### ATEX is geen kledingnormering maar een richtlijn

De ATEX 137 eist een veilige werkplek in relatie tot explosiegevaarlijke gebieden en verplicht tot aanduiding van zones. De ATEX richtlijn is opgesteld voor bedrijven waar sprake kan zijn van ontploffingsgevaar. Te denken valt aan bedrijven die werken met chemicaliën, maar ook aan bedrijven die werken met meel. In de ATEX richtlijn wordt ook gesproken over persoonlijke beschermingsmiddelen, waar o.a. kleding onder valt. Kleding die gecertificeerd is volgens de norm EN 1149, voldoet aan de eisen uit de ATEX richtlijn.



EN ISO 20471



EN ISO 20471



EN ISO 20471

## EN ISO 20471

### Waarschuwingskleding met hoge zichtbaarheid

De hoge zichtbaarheidskleding, die genormeerd is volgens deze norm, valt in risicoklasse II. Het cijfer naast het pictogram geeft aan in welke klasse het artikel valt. Dat hangt af van de minimum oppervlakte fluorescerend en reflecterend materiaal:

- Klasse 3 vergt 0,8 m<sup>2</sup> fluo oppervlak en 0,2 m<sup>2</sup> reflecterend oppervlak.
- Klasse 2 vergt 0,5 m<sup>2</sup> fluo oppervlak en 0,13 m<sup>2</sup> reflecterend oppervlak.
- Klasse 1 vergt 0,14 m<sup>2</sup> fluo oppervlak en 0,10 m<sup>2</sup> reflecterend oppervlak.

Er zijn ook specifieke voorschriften vastgelegd met betrekking tot de plaatsing van het fluorescerend en reflecterend materiaal op romp, mouwen en pijpen.

De achtergrond, het fluorescerende materiaal, is toegestaan in de kleuren oranje, geel en rood. De kleurcoördinaten en de luminantie-factor moeten binnen bepaalde grenzen vallen (voor en na belichting). Tevens worden er eisen gesteld aan de kleurechtheid van zowel de fluorescerende kleuren als de contrastkleuren.



IEC 61482-2  
Class 1



IEC 61482-2  
Class 2



IEC 61482-2  
Class 1  
ATPV 11.5 cal/cm<sup>2</sup>



IEC 61482-2  
Class 2  
ATPV 11.5 cal/cm<sup>2</sup>

## IEC 61482-2

### Beschermende kleding tegen thermische gevaren van een elektrische vlamboog

Deze norm is opgesteld voor kleding die bescherming biedt tegen de thermische gevolgen van een elektrische vlamboog. De kleding valt in risicoklasse III. De bescherming tegen de gevolgen van een 'electric arc' kan op 2 manieren getest worden:

#### IEC 61482-1-1: de "open arc" methode

Deze testmethode wordt in de USA gebruikt. Testen volgens deze methode levert de ATPV-waarde of EBT50. De ATPV waarde is de waarde (in cal/cm<sup>2</sup>) waarbij een 50% bescherming voorspeld wordt tegen 2<sup>e</sup> graads brandwonden. Hoe hoger de waarde, hoe beter de bescherming. In Amerika wordt voor elektriciteitsmedewerkers een minimale ATPV-waarde van 8 vereist. De gemeten ATPV waarde staat op het normetiket. De HAVEP® 5safety Image collectie heeft een ATPV-waarde van 11.5 cal/cm<sup>2</sup>.

#### IEC 61482-1-2: de BOX-test

Deze testmethode wordt in Europa gebruikt. Bij deze methode wordt vanuit 1 richting (de box) een vlamboog opgewekt door kortsluiting met 4kA (voor class 1) of 7kA (voor class 2). De vlamboog duurt daarbij niet langer dan 500ms. De warmte doorgang wordt gemeten en moet (om aan de klasse te voldoen) onder de Stoll curve blijven. De Stoll curve is een tabel die aangeeft bij welke temperatuur en tijd een 2<sup>e</sup> graads brandwond ontstaat. Tevens wordt beoordeeld op navlammen, gatvorming, smelten e.d.

Naast het doek wordt bij beide testmethoden ook een jas getest. Hierbij wordt geen energetische waarde bepaald, maar de jas wordt na blootstelling aan de vlamboog gecontroleerd op mankementen met betrekking tot de naden, sluitingen en alle andere accessoires.

Als mode-eisen worden de mode-eisen van lasserskleding (EN ISO 11611) aangehouden.







EN 14404  
Type 2 - Level 1

## EN 14404

### Kniebescherming voor werk in knielende positie

HAVEP levert kleding die gecertificeerd is volgens de norm EN 14404 type 2. Het gaat om broeken, overall's en bodybroeken/Amerikaanse overall's die voorzien zijn van kniezakken. De etikettering van de kleding heeft kenmerk VP-00.

De EN 14404 is enkel en alleen van toepassing in combinatie met gecertificeerde kniestukken. Deze kan u bij HAVEP verkrijgen. In combinatie met de kniestukken, is de norm EN 14404 van toepassing voor alle HAVEP standaard werkkleding met kniezakken.

De kniebeschermer wordt getest op 3 eigenschappen perforatie, krachtverdeling en kracht bij impact. Er zijn 2 levels mogelijk (2 is het hoogste level). De VP-kniebeschermer VP-00 is getest volgens EN 14404 level 1.

Qua modelvereisten is deze kleding getest in combinatie met het kniestuk. Dit om vast te stellen dat de positie van de kniezak juist is en dat het kniestuk op de goede plaats blijft tijdens de werkzaamheden.



EN 13034-6

## EN 13034

### Beschermende kleding tegen vloeibare chemicaliën – Vereisten voor kleding die een beperkte bescherming biedt tegen vloeibare chemicaliën (Type 6 kleding)

EN 13034 Type 6 kleding valt in risicoklasse III en biedt een beperkte bescherming tegen kleine spatten of een lichte nevel van chemische vloeistoffen. De kleding is gemaakt van doek met een afstotende (fluorcarbon) finish. Deze finish zorgt ervoor dat waterige zuren afparelen. Om deze afstotende eigenschappen te behouden, moet de kleding na wassen gereapliceerd worden. Er zijn specifieke eisen voor de naden en assemblages. De naadsterkte wordt geïnclassificeerd en een modelspraytest wordt uitgevoerd, waarbij 7 bewegingen zijn omschreven.

Het materiaal dat voor deze kleding gebruikt wordt, moet voldoen aan een aantal eisen. In de norm EN 14325 staan voor 4 chemicaliën parameters beschreven voor vloeistofafstoting en vloeistofpenetratie: zwavelzuur 30%, natronloog 10%, o-xylene en butanol. De klassering die gehaald wordt, staat in de gebruikersinstructie.

Als mode-eisen worden de mode-eisen van lasserskleding (EN ISO 11611) aangehouden.



EN 343

## EN 343

### Beschermende kleding - Bescherming tegen regen

Deze norm legt de eisen en testmethoden vast voor materialen en naden van kleding die beschermt tegen neerslag (regen en sneeuw), mist en vochtigheid van de grond. De kleding valt in risicoklasse I. Er vindt dus geen typekeuring door een onafhankelijk testinstituut plaats, tenzij het kledingstuk naast deze EN 343 aan nog meerdere normen voldoet, zoals bijvoorbeeld vlamvertragendheid (ISO 11612 of zichtbaarheid ISO 20471). In 2019 heeft de norm een update gehad. Er is een extra (betere) klasse 4 toegevoegd.

De X waarde geeft de waterdichtheid van het artikel aan. Er zijn vier klassen (was 3): hoe hoger de klasse, hoe beter de waterdichtheid. De klassen 1, 2 en 3 zijn gelijk gebleven. Bij klasse 4 is de waterdichtheid (van doek en naden) beter én deze wordt, ook bij de naden, getest ná voorbehandeling.

De Y waarde geeft het ademende vermogen van de kleding (alle lagen die in het artikel gebruikt worden) aan. Ook voor het ademende vermogen zijn er nu vier klassen. Klasse 1 is de laagste waarde (minst ademend) en klasse 4 de hoogste. Klasse 4 is een betere toegevoegde klasse en de grenzen van klasse 2 en 3 zijn verschoven.



EN 14058

## EN 14058

### Beschermende kleding voor de bescherming tegen koude omstandigheden

We hebben het dan over temperaturen > -5 °C. Dit kan outdoor kleding zijn, maar ook kleding in de constructie- of foodindustrie. Luchtdoorlaatbaarheid (wind) en waterdichtheid is daarom optioneel.

Naast het pictogram kunnen 5 waarden staan.

Van boven naar beneden:

- Rct: de thermische weerstandsklasse, die gemeten wordt op alle doeklagen samen. De EN 14058 kent 3 klassen. Hoe hoger de klasse, hoe beter de isolatie
- Luchtdoorlatendheid (optioneel)
- Waterdichtheid (optioneel)
- Optioneel: Thermische isolatie middels bewegende mannequin (Icler)
- Optioneel: Thermische isolatie middels statische mannequin (Icle)

Een "x" voor de waarde, betekent dat de eigenschap niet bepaald is.

#### Welke eisen worden er in de norm gesteld?

Deze norm kent geen specifieke modelvereisten. De modellering en laagopbouw zijn echter van grote invloed op de isolerende waarden. In de Annex D van de norm worden (net als bij de EN 342) informatief een aantal kenmerken genoemd (zoals een passende en afsluitbare halsband bij jassen, een verstelbare tailleband voor aansluitende pasvorm en verstelbaarheid aan onderkant van de broekspijpen. Jassen moeten lang genoeg zijn om de broeksband te overlappen (ook bij voorover buigen).





# PRODUCT/NORMERINGMATRIX

## Vind snel jouw genormeerde kleding en tackle veilig iedere klus

De onderstaande tabel geeft een overzicht van onze HAVEP Protective wear producten die aan één of meerdere ISO- en/of EN normen voldoen. Hierdoor vergemakkelijken wij jouw keuze van veiligheidskleding voor diverse werksituaties. HAVEP is jouw garantie voor genormeerde kleding.

Type kleding	Model	Elektrostatische oplading, EN 1149-5	Elektrische vlamboog, IEC 61482-2	Lassen en verwante werkzaamheden, EN ISO 11611	Hitte en vlammen, EN ISO 11612	Vloeibare chemicaliën, EN 13034-6	Hoge zichtbaarheid, EN ISO 20471	Regen en slecht weer, EN 343	Koele omgeving, EN 14058	Pagina
Overall	2033	x	x	x	x	x				54
Overall	2404						x			72
Overall RWS	2400						x			76
Overall	2415						x			70
Overall	2559	x	x	x	x					58
Overall	2725	x	x	x	x					58
Overall	20001	x	x	x	x	x	x			34
Overall	20006	x	x	x	x	x	x			37
Overall	20033	x	x	x	x	x				44
Overall RWS	20194	x	x	x	x	x	x			40
Overall	20251	x	x	x	x	x	x			26 en 28
Overall	20290	x	x	x	x	x				48
Overall	29061	x	x	x	x	x				54
Werkbroek	8394						x			72
Werkbroek	8397						x			70
Werkbroek	8410						x			70
Werkbroek RWS	8417						x			76
Werkbroek	8450	x	x	x	x					59
Werkbroek	8467	x	x	x	x					58
Werkbroek	8775	x	x	x	x	x				54
Werkbroek	80008	x	x	x	x	x	x			34
Werkbroek	80012	x	x	x	x	x	x			37

Type kleding	Model	Elektrostatische oplading, EN 1149-5	Elektrische vlamboog, IEC 61482-2	Lassen en verwante werkzaamheden, EN ISO 11611	Hitte en vlammen, EN ISO 11612	Vloeibare chemicaliën, EN 13034-6	Hoge zichtbaarheid, EN ISO 20471	Regen en slecht weer, EN 343	Koele omgeving, EN 14058	Pagina
Werkbroek	80030	x	x	x	x	x				44
Werkbroek	80228						x			64
Werkbroek RWS	80236	x	x	x	x	x	x			40
Werkbroek	80308	x	x	x	x	x	x			26 en 28
Werkbroek	80340	x	x	x	x	x				48
Werkbroek	80345	x	x	x	x	x				48
Korte jas/Werkvest	3133						x			73
Korte jas/Werkvest	3153	x	x	x	x					59
Korte jas/Werkvest	3256	x	x	x	x	x				54
Korte jas/Werkvest	30008	x	x	x	x	x	x			34
Korte jas/Werkvest	30012	x	x	x	x	x	x			37
Korte jas/Werkvest	30030	x	x	x	x	x				45
Dames korte jas	30137						x			75
Korte jas/Vest RWS	30153	x	x	x	x	x	x			40
Korte jas/Werkvest	50247	x	x	x	x	x	x			26 en 28
Korte jas/Werkvest	50285	x	x	x	x	x				49
Korte jas/Werkvest	50292	x	x	x	x	x				49
Jack/Blouson	5105						x			70
Jack/Blouson RWS	5132						x			77
Jack/Blouson	50028	x	x	x	x	x				45
Jack	50169						x			65
Jack	50186								x	98
Softshell	40057						x			73
Softshell RWS	40058						x			77
Softshell	50214						x			65
Softshell	50250	x	x	x	x	x	x			27 en 29



# PRODUCT/NORMERINGMATRIX

Type kleding	Model	Elektrostatische oplading, EN 1149-5	Elektrische vlamboog, IEC 61482-2	Lassen en verwante werkzaamheden, EN ISO 11611	Hitte en vlammen, EN ISO 11612	Vloeibare chemicaliën, EN 13034-6	Hoge zichtbaarheid, EN ISO 20471	Regen en slecht weer, EN 343	Koele omgeving, EN 14058	Pagina
Am. Overall/Bretelbroek	2151	x	x	x	x	x				55
Am. Overall/Bretelbroek	2414						x			71
Am. Overall/Bretelbroek	2484						x			76
Am. Overall/Bretelbroek	2485						x			72
Am. Overall/Bretelbroek	2560	x	x	x	x					60
Am. Overall/Bretelbroek	2726	x	x	x	x					60
Am. Overall/Bretelbroek	20002	x	x	x	x	x	x			34
Am. Overall/Bretelbroek	20007	x	x	x	x	x	x			38
Am. Overall/Bretelbroek gevoerd	20021	x	x	x	x	x	x	x		35
Am. Overall/Bretelbroek	20032	x	x	x	x	x				44
Am. Overall/Bretelbroek	20221						x			64
Am. Overall/Bretelbroek	20253	x	x	x	x	x	x			26 en 28
Am. Overall/Bretelbroek	20288	x	x	x	x	x				49
Am. Overall/Bretelbroek	20291	x	x	x	x	x				49
Bodybroek RWS	2683						x			76
Bermuda	80232						x			64
Parka	4133						x			71
Parka RWS	4155						x			77
Parka	40001	x	x	x	x	x	x	x		36
Parka	40005	x	x	x	x	x	x	x		39
Parka	40070	x	x	x	x	x		x		55
Parka	50171							x		98
Parka RWS	50180	x	x	x	x	x	x	x		41
Parka	50217						x	x		65
Parka	50248	x	x	x	x	x	x	x		27 en 29
Inritsbare brandvertragende stepvoering parka	50253	x	x	x	x	x				41

Type kleding	Model	Elektrostatische oplading, EN 1149-5	Elektrische vlamboog, IEC 61482-2	Lassen en verwante werkzaamheden, EN ISO 11611	Hitte en vlammen, EN ISO 11612	Vloeibare chemicaliën, EN 13034-6	Hoge zichtbaarheid, EN ISO 20471	Regen en slecht weer, EN 343	Koele omgeving, EN 14058	Pagina
Parka	50286	x	x	x	x	x				50
Pilotjack	50005	x	x	x	x	x	x	x		35
Pilotjack	50015	x	x	x	x	x	x	x		38
All season jack RWS	5126						x			77
All season jack	5139						x			71
Bodywarmer	5367						x			73
Polo lange mouw brandvertragend	7020	x	x		x					55
Polo lange mouw brandvertragend	10052	x	x		x					30
Polo	10015						x			71
Polo	7515						x			74
Polo RWS	7520						x			75
T-shirt	7500						x			74
T-shirt RWS	7510						x			75
Brandvertragend fleecest	40012	x	x		x					36 en 39
Brandvertragend fleecest	50249	x	x		x					29 en 50
Hemd lange mouw	1648	x			x					55
Thermobroek lang	10051	x	x		x					30
Thermohemd lange mouw	10050	x	x		x					30
Balaclava	10055	x	x		x					30
Veiligheidsvest	30180	x			x		x			27
Veiligheidsvest	7051						x			74
Veiligheidsvest RWS	7052						x			75
Verkeersregelaarsvest	7050						x			74
Fleecest	50219						x			66



# WORKWEAR



## Ontdek wat HAVEP werkkleding voor jou kan doen

HAVEP heeft verschillende collecties werkkleding voor uiteenlopende sectoren.

Wij gaan verder dan kwalitatieve werkkleding. HAVEP biedt je uitstraling, comfort en veiligheid. Die waarden vertalen wij iedere dag naar onze kledingstukken, zowel in de nieuwe collecties als in de sterke producten die hun kracht door de jaren heen bewezen hebben en vanaf dag één succesvol zijn. Daar kun je op rekenen!

### • CLASSIC •

Kies je voor HAVEP Classics dan kies je voor kleding die zijn werk doet. Voor slim geplaatste zakken, verstevigingen op de plekken waar je het nodig hebt en voor accessoires van kwaliteit. Je kiest voor een doordachte, betaalbare oplossing. Met deze kledingstukken kun je meteen goed aan de slag.

### • EXCELLENCE •

Waar het HAVEP Classics assortiment vorm krijgt door een brede range ijzersterke basics, blinken de HAVEP Excellence producten uit in een frisse kijk. Want nieuwe situaties vergen nieuwe oplossingen. Bij deze producten ligt de focus op het unieke en hoogwaardige design en daarnaast is er veel aandacht voor het verwerken van slimme handigheidjes in en op de kleding. Items uit deze range zijn het antwoord op de vraag van morgen.



# HAVEP® ATTITUDE

EXCELLENCE

- ✓ Super sterke werkkleding van de hoogste kwaliteit
- ✓ Moderne en sportieve uitstraling
- ✓ Unieke pasvorm door voorgevormde broekspijpen
- ✓ In de praktijk getest
- ✓ Custom made: uitvoerbaar in jouw bedrijfshuisstijl

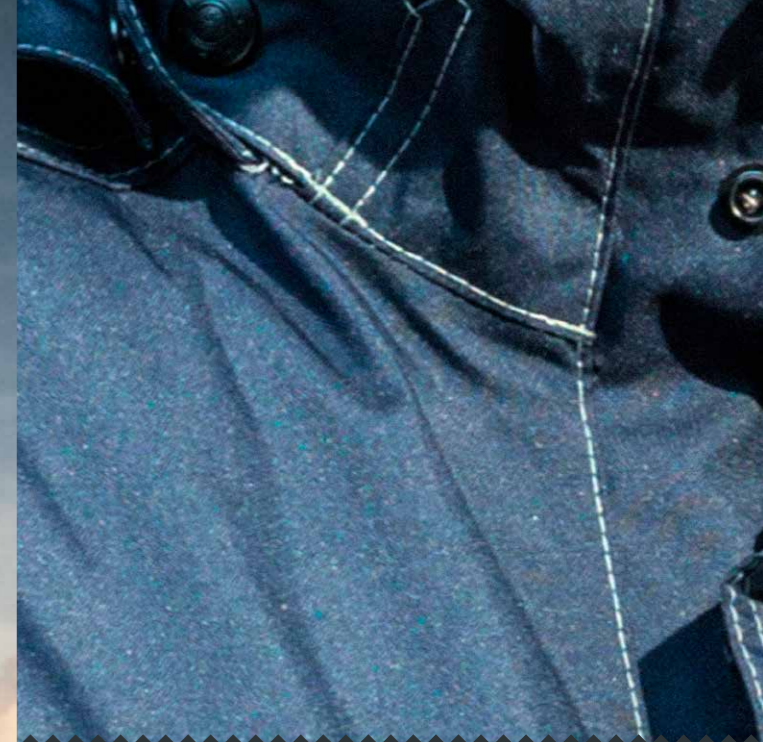

HAVEP® Attitude is door professionals getest in de praktijk waarna wij de items tot in de kleinste details optimaliseerden.

Zo hebben alle broeken en overalls een zeer goede pasvorm door de voorgevormde broekspijpen en voegden we op strategische plekken het ijzersterke Cordura® toe, zodat het kledingstuk nog langer meegaat.

Ook plaatsen we versteviging in het kruis om uitscheuren te voorkomen. Nog zo iets fijns: het zeer sterke en ademende stretchdoek in de knieholtes. Geloof ons, dat ga je merken!



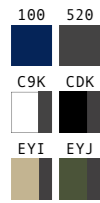

## Werkbroek

### Model 80229

**Omschrijving:** verdekte ritssluiting, 2 ruime ingezette zijzakken waarvan 1 extra zakje met rits, 2 ruime achterzakken waarvan 1 met klep, loshangende duimstokzak met extra toolzakjes, ruime loshangende dijbeenzak met klep en extra opbergmogelijkheden door de geïntegreerde GSM-zak en de extra toolzakjes, makkelijk toegankelijke Cordura® kniezakken met opening aan bovenzijde afsluitbaar met klep en klittenband, gevormde broekspijpen voor zeer goede pasvorm, Cordura® versterkingen en drievoudig gestikte naden op kwetsbare plekken voor een extra lange levensduur, brede riemlussen, verstelbare hamerlus d.m.v. drukknop, zeer sterk ademend stretch doek (polyamide/Lycra) in de knieholte voor optimaal draagcomfort, extra inzet bij kruis ter voorkoming van uitscheuring, 1 D-ring voor badgehouder, reflecterende piping

**Kwaliteit:** D09340MR - 65%/35% katoen/polyester, canvas, 320 gr/m<sup>2</sup>

**Categorie:** Workwear - Ongevoerd

**Maatrange:** 100 - (44-66), 520 - (44-66), C9K - (44-66), CDK - (44-66), EYI - (44-66), EYJ - (44-66)

**Lengtematen:** 100 - (49-57), 520 - (49-57), C9K - (47-57), CDK - (49-57), EYI - (49-57), EYJ - (49-57)

**Buikmaten:** 100 - (24-29), 520 - (24-29), C9K - (24-29), CDK - (24-29), EYI - (24-29), EYJ - (24-29)



## Werkbroek

### Model 80231

**Omschrijving:** verdekte ritssluiting, 2 ruime ingezette zijzakken waarvan 1 extra zakje met rits, 2 ruime achterzakken waarvan 1 met klep, loshangende duimstokzak met extra toolzakjes, ruime loshangende dijbeenzak met klep en extra opbergmogelijkheden door de geïntegreerde GSM-zak en de extra toolzakjes, Cordura® versterkingen en drievoudig gestikte naden op kwetsbare plekken voor een extra lange levensduur, brede riemlussen, verstelbare hamerlus d.m.v. drukknop, zeer sterk ademend stretch doek (polyamide/Lycra) in de knieholte voor optimaal draagcomfort, extra inzet bij kruis ter voorkoming van uitscheuring, 1 D-ring voor badgehouder, reflecterende piping

**Kwaliteit:** DIS391LW - 65%/35% polyester/katoen, panamabinding, 260 gr/m<sup>2</sup>

**Categorie:** Workwear - Ongevoerd

**Maatrange:** 100 - (44-66), 520 - (44-66), C9K - (44-66), CDK - (44-66), EYI - (44-66), EYJ - (44-66)

**Lengtematen:** 100 - (49-57), 520 - (49-57), C9K - (47-57), CDK - (49-57), EYI - (49-57), EYJ - (49-57)

**Buikmaten:** 100 - (24-29), 520 - (24-29), C9K - (24-29), CDK - (24-29), EYI - (24-29), EYJ - (24-29)



## Werkbroek

### Model 80230

**Omschrijving:** verdekte ritssluiting, 2 ruime ingezette zijzakken waarvan 1 extra zakje met rits, 2 loshangende voorzakken met extra opbergmogelijkheden, 2 ruime achterzakken waarvan 1 met klep, loshangende duimstokzak met extra toolzakjes, ruime loshangende dijbeenzak met klep en extra opbergmogelijkheden door de geïntegreerde GSM-zak en de extra toolzakjes, makkelijk toegankelijke Cordura® kniezakken met opening aan bovenzijde afsluitbaar met klep en klittenband, gevormde broekspijpen voor zeer goede pasvorm, Cordura® versterkingen en drievoudig gestikte naden op kwetsbare plekken voor een extra lange levensduur, brede riemlussen, verstelbare hamerlus d.m.v. drukknop, zeer sterk ademend stretch doek (polyamide/Lycra) in de knieholte voor optimaal draagcomfort, extra inzet bij kruis ter voorkoming van uitscheuring, 1 D-ring voor badgehouder, reflecterende piping

**Kwaliteit:** D09340MR - 65%/35% katoen/polyester, canvas, 320 gr/m<sup>2</sup>

**Categorie:** Workwear - Ongevoerd

**Maatrange:** 100 - (44-66), 520 - (44-66), C9K - (44-66), CDK - (44-66), EYI - (44-66)

**Lengtematen:** 100 - (49-57), 520 - (49-57), C9K - (47-57), CDK - (49-57), EYI - (49-57)

**Buikmaten:** 100 - (24-29), 520 - (24-29), C9K - (24-29), CDK - (24-29), EYI - (24-29)

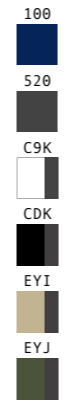

## Bermuda

### Model 80241

**Omschrijving:** verdekte ritssluiting, 2 ruime ingezette zijzakken waarvan 1 extra zakje met rits, 2 ruime achterzakken waarvan 1 met klep, loshangende duimstokzak met extra toolzakjes, ruime loshangende dijbeenzak met klep en extra opbergmogelijkheden door de geïntegreerde GSM-zak en de extra toolzakjes, Cordura® versterkingen en drievoudig gestikte naden op kwetsbare plekken voor een extra lange levensduur, brede riemlussen, verstelbare hamerlus d.m.v. drukknop, extra inzet bij kruis ter voorkoming van uitscheuring, 1 D-ring voor badgehouder, reflecterende piping

**Kwaliteit:** DIS391LW - 65%/35% polyester/katoen, panamabinding, 260 gr/m<sup>2</sup>

**Categorie:** Workwear - Ongevoerd

**Maatrange:** 100 - (44-66), 520 - (44-66), C9K - (44-66), CDK - (44-66), EYI - (44-66), EYJ - (44-66)



## Overall

### Model 20199

**Omschrijving:** verdekte ritssluiting met verdekte drukknopen, 2 ruime ingezette zijzakken, 2 ingezette borstzakken met klep en drukknop waarvan rechter borstzak voorzien is van D-ring voor badgehouder, 2 ruime achterzakken waarvan 1 met klep, loshangende duimstokzak met extra toolzakjes, ruime loshangende dijbeenzak met klep en extra opbergmogelijkheden door de geïntegreerde GSM-zak en de extra toolzakjes, makkelijk toegankelijke Cordura® kniezakken met opening aan bovenzijde afsluitbaar met klep en klittenband, rugplooien voor extra bewegingsvrijheid, gevormde broekspijpen voor zeer goede pasvorm, Cordura® versterkingen en drievoudig gestikte naden op kwetsbare plekken voor een extra lange levensduur, verstelbare hamerlus d.m.v. drukknop, zeer sterk ademend stretch doek (polyamide/Lycra) in de knieholte en ter hoogte van de onderrug voor optimaal draagcomfort, extra inzet bij kruis ter voorkoming van uitscheuring, 1 D-ring voor badgehouder, reflecterende piping

**Kwaliteit:** DIS391LW - 65%/35% polyester/katoen, panamabinding, 260 gr/m<sup>2</sup>

**Categorie:** Workwear - Ongevoerd

**Maatrange:** 100 - (44-66), 520 - (44-66), CDK - (44-66), EYI - (44-66)



EN 14404  
Type 2 - Level 1



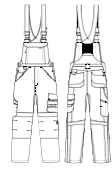

## Amerikaanse overall/Bretelbroek Model 20195

Omschrijving: verdekte ritssluiting, 2 ruime ingezette zijzakken, ruime borstzak met rits aan de zijkant, 2 ruime achterzakken waarvan 1 met klep, loshangende duimstokzak met extra toolzakjes, ruime loshangende dijbeenzak met klep en extra opbergmogelijkheden door de geïntegreerde GSM-zak en de extra toolzakjes, makkelijk toegankelijke Cordura® kniezakken met opening aan bovenzijde afsluitbaar met klep en klittenband, voorgevormde broekspijpen voor zeer goede pasvorm, Cordura® versterkingen en drieduidig gestikte naden op kwetsbare plekken voor een extra lange levensduur, verstelbare hamerlus d.m.v. drukknop, zeer sterk ademend stretch doek (polyamide/Lycra) in de knieholte voor optimaal draagcomfort, verstelbare schouderbanden met elastiek, extra inzet bij kruis ter voorkoming van uitscheuring, 1 D-ring voor badgehouder, reflecterende piping  
Kwaliteit: DIS391LW - 65%/35% polyester/katoen, panamabinding, 260 gr/m<sup>2</sup>  
Categorie: Workwear - Ongevoerd  
Maatrange: 100 - (44-66), 520 - (44-66), C9K - (44-66), CDK - (44-66), EYI - (44-66), EYJ - (44-66)  
Lengtematen: 100 - (49-57), 520 - (49-57), C9K - (47-57), CDK - (49-57), EYI - (49-57), EYJ - (49-57)  
Buikmaten: 100 - (24-29), 520 - (24-29), C9K - (24-29), CDK - (24-29), EYI - (24-29), EYJ - (24-29)

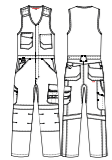

## Bodybroek Model 20293

Omschrijving: verdekte ritssluiting, 2 zijzakken, borstzak met klep, 2 achterzakken, duimstokzak, Cordura® verstevigingen, verstelbare tailleband, hamerlus, D-ring, reflecterende details, Cordura® kniezakken  
Kwaliteit: DIS391LW - 65%/35% polyester/katoen, panamabinding, 260 gr/m<sup>2</sup>  
Categorie: Workwear - Ongevoerd  
Maatrange: 100 - (44-66), 520 - (44-66), CDK - (44-66)  
Lengtematen: 100 - (49-57), 520 - (49-57), CDK - (49-57)  
Buikmaten: 100 - (24-29), 520 - (24-29), CDK - (24-29)



## Korte jas/Vest Model 50172

Omschrijving: verdekte ritssluiting, 2 ingezette zijzakken met rits, 2 ingezette borstzakken met klep en drukknop waarvan rechter borstzak voorzien is van D-ring voor badgehouder, mouwen verstelbaar d.m.v. klittenband, verlengd ruggand, reflecterende piping, hoge kraag  
Kwaliteit: DIS391LW - 65%/35% polyester/katoen, panamabinding, 260 gr/m<sup>2</sup>  
Categorie: Workwear - Ongevoerd  
Maatrange: 100 - (XS-4XL), 520 - (XS-4XL), C9K - (XS-4XL), CDK - (XS-4XL), EYI - (XS-4XL), EYJ - (XS-4XL)



## Softshell Model 40145

Omschrijving: ritssluiting, 2 ingezette zijzakken met rits, 2 ingezette borstzakken met rits waarvan rechter borstzak voorzien is van D-ring voor badgehouder, pennenzakje op mouw, verstelbare taille d.m.v. trekkoord, ademend, winddicht en waterafstotend, mouwen verstelbaar d.m.v. klittenband, windvangers, verlengd ruggand, reflecterende piping, kinbeschermmer  
Kwaliteit: DIS395YS - 92%/8% polyester/elastaan, PU membrane, high performance laminate + DWR, 320 gr/m<sup>2</sup>  
Categorie: Workwear - Ongevoerd  
Maatrange: 100 - (XS-4XL), 520 - (XS-4XL), C9K - (XS-4XL), CDK - (XS-4XL), EYI - (XS-4XL), EYJ - (XS-4XL)

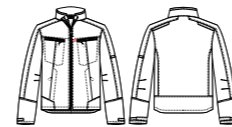

## Bodywarmer Model 50184

Omschrijving: ritssluiting, 2 ingezette zijzakken met rits, binnenzak met rits, 2 ingezette borstzakken met klep en drukknop waarvan rechter borstzak voorzien is van D-ring voor badgehouder, verlengd ruggand, reflecterende piping, kinbeschermmer  
Kwaliteit: DIS395YS - 92%/8% polyester/elastaan, PU membrane, high performance laminate + DWR, 320 gr/m<sup>2</sup>  
Categorie: Workwear - Ongevoerd  
Maatrange: 100 - (XS-4XL), 520 - (XS-4XL), C9K - (XS-4XL), CDK - (XS-4XL), EYI - (XS-4XL), EYJ - (XS-4XL)





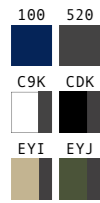

## Parka Model 50171

Omschrijving: verdekte ritssluiting met verdekte drukknopen, napoleonzak met rits, 2 ingezette zijzakken met rits, binnenzak met rits, 2 ingezette borstzakken met rits waarvan rechter borstzak voorzien is van D-ring voor badgehouder, pennenzakje met nestelring, ademend, wind- en waterdicht met getapete naden, windvangers, verlengd ruggand, reflecterende piping, verstelbare afneembare capuchon met drukknopen, fleece aan binnenzijde kraag, kinbeschermer

Kwaliteit: DIS368N9 - 100% polyester, PU coated + DWR, 195 gr/m<sup>2</sup>

Categorie: Protective wear - Gevoerd

Maatrange: 100 - (XS-4XL), 520 - (XS-4XL), C9K - (XS-4XL), CDK - (XS-4XL), EYI - (XS-4XL), EYJ - (XS-4XL)

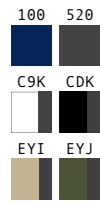

## Jack Model 50186

Omschrijving: ritssluiting, 2 ingezette zijzakken met klep, binnenzak met rits, 2 ingezette borstzakken met rits waarvan rechter borstzak voorzien is van D-ring voor badgehouder, mouwzakje met rits, elastiek in taille, ademend, winddicht met getapete naden op kritische plaatsen, manchetten met elastische band, reflecterende piping, fleece aan binnenzijde kraag, kinbeschermer, het doek is genormeerd volgens EN 343

Kwaliteit: DIS368N9 - 100% polyester, PU coated + DWR, 195 gr/m<sup>2</sup>

Categorie: Protective wear - Gevoerd

Maatrange: 100 - (XS-4XL), 520 - (XS-4XL), C9K - (XS-4XL), CDK - (XS-4XL), EYI - (XS-4XL), EYJ - (XS-4XL)



**WATERPROOF DOEK**

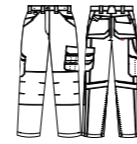

**NIEUW**

## Dames werkbroek Model 80298

Omschrijving: verdekte ritssluiting, 2 ruime ingezette zijzakken waarvan 1 extra zakje met rits, 2 ruime achterzakken waarvan 1 met klep, loshangende duimstokzak met extra toolzakjes, ruime loshangende dijbeenzak met klep en extra opbergmogelijkheden door de geïntegreerde GSM-zak en de extra toolzakjes, voorgevormde broekspijpen voor zeer goede pasvorm, Cordura® versterkingen en drievoudig gestikte naden op kwetsbare plekken voor een extra lange levensduur, brede riemlussen, verstelbare hamerlus d.m.v. drukknop, zeer sterk ademend stretch doek (polyamide/Lycra) in de knieholte voor optimaal draagcomfort, 1 D-ring voor badgehouder, reflecterende piping

Kwaliteit: DIS418LY - 54%/43%/3% polyester/katoen/EOL (XLA), panamabinding, 285 gr/m<sup>2</sup>

Categorie: Workwear - Ongevoerd

Maatrange: 100 - (34-56), 520 - (34-56)



**NIEUW**

## Dames softshell Model 40166

Omschrijving: ritssluiting, 2 ingezette zijzakken met rits, 2 ingezette borstzakken met rits waarvan rechter borstzak voorzien is van D-ring voor badgehouder, pennenzakje op mouw, verstelbare taille d.m.v. trekkoord, ademend, winddicht en waterafstotend, mouwen verstelbaar d.m.v. klittenband, windvangers, verlengd ruggand, reflecterende piping, kinbeschermer

Kwaliteit: DIS395YS - 92%/8% polyester/elastaan, PU membrane, high performance laminate + DWR, 320 gr/m<sup>2</sup>

Categorie: Workwear - Ongevoerd

Maatrange: 100 - (XS-4XL), 520 - (XS-4XL)

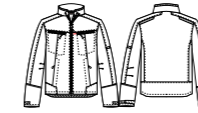

**MET COMFORTABELE  
STRETCHKWALITEIT**

## Dames jeans Model 7440

Omschrijving: verdekte ritssluiting, 2 ruime ingezette zijzakken, 2 ruime achterzakken waarvan 1 met klep, loshangende duimstokzak met GSM-zakje, ruime loshangende dijbeenzak met klep en extra toolzakjes, drievoudig gestikte naden op kwetsbare plekken voor een extra lange levensduur, voorgevormde broekspijpen voor zeer goede pasvorm, brede riemlussen, verstelbare hamerlus d.m.v. drukknop, zeer sterk ademend stretch doek (polyamide/Lycra) in de knieholte voor optimaal draagcomfort, 1 D-ring voor badgehouder, reflecterende piping

Kwaliteit: C8 - 66%/30%/3%/1% gerecycled katoen/katoen/polyester/Lycra, 407 gr/m<sup>2</sup>

Categorie: Workwear - Ongevoerd

Maatrange: Lengtemaat 30, taillemaat 29-34

Lengtemaat 32, taillemaat 28-40

Lengtemaat 34, taillemaat 30-38

Lengtemaat 36, taillemaat 34





100



**MET COMFORTABELE  
STRETCHKWALITEIT**

## Jeans met kniezakken

Model 7442

Omschrijving: verdekte ritsluiting, 2 ruime ingezette zijzakken, 2 ruime achterzakken waarvan 1 met klep, loshangende duimstokzak met GSM-zakje, ruime loshangende dijbeenzak met klep en extra toolzakjes, makkelijk toegankelijke Cordura® kniezakken met opening aan bovenzijde afsluitbaar met klep en klittenband, drievoudig gestikte naden op kwetsbare plekken voor een extra lange levensduur, gevormde broekspijpen voor zeer goede pasvorm, brede riemlussen, verstelbare hamerlus d.m.v. drukknop, zeer sterk ademend stretch doek (polyamide/Lycra) in de knieholte voor optimaal draagcomfort, 1 D-ring voor badgehouder, reflecterende piping

Kwaliteit: C8 - 66%/30%/3%/1% gerecycled katoen/katoen/polyester/Lycra, 407 gr/m²

Categorie: Workwear - Ongevoerd

Maatrange: Lengtemaat 30, taillemaat 34-36

Lengtemaat 32, taillemaat 30-40

Lengtemaat 34, taillemaat 30-40

Lengtemaat 36, taillemaat 33-38

100



**MET COMFORTABELE  
STRETCHKWALITEIT**

## Jeans

Model 7441

Omschrijving: verdekte ritsluiting, 2 ruime ingezette zijzakken, 2 ruime achterzakken waarvan 1 met klep, loshangende duimstokzak met GSM-zakje, ruime loshangende dijbeenzak met klep en extra toolzakjes, drievoudig gestikte naden op kwetsbare plekken voor een extra lange levensduur, gevormde broekspijpen voor zeer goede pasvorm, brede riemlussen, verstelbare hamerlus d.m.v. drukknop, zeer sterk ademend stretch doek (polyamide/Lycra) in de knieholte voor optimaal draagcomfort, 1 D-ring voor badgehouder, reflecterende piping

Kwaliteit: C8 - 66%/30%/3%/1% gerecycled katoen/katoen/polyester/Lycra, 407 gr/m²

Categorie: Workwear - Ongevoerd

Maatrange: Lengtemaat 30, taillemaat 34-36

Lengtemaat 32, taillemaat 30-40

Lengtemaat 34, taillemaat 30-40

Lengtemaat 36, taillemaat 33-38

De modellen van de kwaliteit D09340MR en DIS391LW kunnen wij ook op jouw aanvraag produceren in de onderstaande kleuren:

106 	Marine	170 	Korenblauw	361 	Zand	400 	Flessengroen	472 	Bosbouwgroen
500 	Zwart	520 	Charcoal grijs	550 	Wit	700 	Rood		

Kwaliteit DIS395YS kunnen wij op jouw aanvraag ook in de volgende kleuren produceren:

100 	Marine	170 	Korenblauw	361 	Zand	400 	Flessengroen	472 	Bosbouwgroen
500 	Zwart	520 	Charcoal grijs	543 	Grijs	550 	Wit	600 	Oranje
700 	Rood	620 	Fluo oranje	670 	Fluo geel	720 	Fluo rood		

Kwaliteit DIS368N9 kunnen wij op jouw aanvraag ook in de volgende kleuren produceren:

100 	Marine	170 	Korenblauw	361 	Zand	400 	Flessengroen	472 	Bosbouwgroen
500 	Zwart	520 	Charcoal grijs	550 	Wit	600 	Oranje	700 	Rood
620 	Fluo oranje	670 	Fluo geel	720 	Fluo rood				

Kwaliteit DIS418LY kunnen wij op jouw aanvraag ook in de volgende kleuren produceren:

106 	Marine	500 	Zwart	520 	Charcoal grijs
---------	--------	---------	-------	---------	----------------

Hiervoor geldt een minimum ordergrootte van 30 stuks.

Neem gerust contact met ons op als je nog vragen hebt. Wij helpen je graag verder.



HAVEP® ATTITUDE



# HAVEP® SHIFT

- ✓ Ontzettend sterke werkkleding, van de hoogste kwaliteit
- ✓ Creëer een unieke look door verschillende items uit de collectie te combineren
- ✓ Doeksoort zonder schadelijke chemicaliën en kleurstoffen
- ✓ Bewegingsvrijheid en comfort staan centraal
- ✓ Reflecterende accenten voor extra zichtbaarheid

EXCELLENCE



De HAVEP® Shift-collectie draag je met een trots gevoel. We maakten namelijk zo veel mogelijk gebruik van een duurzame doeksoort en alle kleding werd geproduceerd in ateliers waar we goede werkomstandigheden kunnen garanderen. Zo draag jij jouw steentje bij aan een beter milieu en aan betere werkomstandigheden.

Natuurlijk hielden we ook veel rekening met het draagcomfort. Hoe jij dit merkt? Denk aan een verlengd rugpand in de jassen, voorgevormde broekspijpen en een verstelbare tailleband in de broeken.

De kleur steenkoolgrijs komt terug in alle items uit de collectie (als accent of als hoofdkleur). Hierdoor combineren alle producten mooi met elkaar. Dankzij de vele mogelijke combinaties, krijgt de kleding bovendien al snel een unieke uitstraling.





NIEUW

## Werkbroek Model 80356

Omschrijving: verdekte ritssluiting, dijbeenzak met verdekte drukknopsluiting, 2 ingezette zijzakken, duimstokzak met rolmaatzakje, verstelbare tailleband, 1 achterzak met verdekte drukknopsluiting, reflectieve piping, D-ring, extra inzet bij kruis ter voorkoming van uitscheuring  
Kwaliteit: DIS450M2 - 65%/35% katoen/polyester, 290 gr/m<sup>2</sup>  
Categorie: Workwear - Ongevoerd  
Maatrange: 520 - (44-66), EZP - (44-66), CDK - (44-66), C3K - (44-66), C6K - (44-66), CKB - (44-66)  
Lengtematen: 520 - (49-57), EZP - (49-57), CDK - (49-57), C3K - (49-57), C6K - (49-57), CKB - (49-57)  
Buikmaten: 520 - (24-29), EZP - (24-29), CDK - (24-29), C3K - (24-29), C6K - (24-29), CKB - (24-29)

Voor dit artikel gebruiken wij Bluesign gecertificeerd doek.  
Vraag naar de beschikbaarheid van dit artikel bij onze Customer Service of accountmanager.



NIEUW

## Werkbroek Model 80355

Omschrijving: verdekte ritssluiting, dijbeenzak met verdekte drukknopsluiting, 2 ingezette zijzakken, duimstokzak met rolmaatzakje, verstelbare tailleband, Cordura® kniezakken, 1 achterzak met verdekte drukknopsluiting, reflectieve piping, D-ring, extra inzet bij kruis ter voorkoming van uitscheuring  
Kwaliteit: DIS450M2 - 65%/35% katoen/polyester, 290 gr/m<sup>2</sup>  
Categorie: Workwear - Ongevoerd  
Maatrange: 520 - (44-66), EZP - (44-66), CDK - (44-66), C3K - (44-66), C6K - (44-66)  
Lengtematen: 520 - (49-57), EZP - (49-57), CDK - (49-57), C3K - (49-57), C6K - (49-57)  
Buikmaten: 520 - (24-29), EZP - (24-29), CDK - (24-29), C3K - (24-29), C6K - (24-29)

Voor dit artikel gebruiken wij Bluesign gecertificeerd doek.  
Vraag naar de beschikbaarheid van dit artikel bij onze Customer Service of accountmanager.



NIEUW

## Werkbroek Model 80390

Omschrijving: verdekte ritssluiting, dijbeenzak met verdekte drukknopsluiting, 2 ingezette zijzakken, duimstokzak met rolmaatzakje, verstelbare tailleband, 1 achterzak met verdekte drukknopsluiting, reflectieve piping, D-ring, extra inzet bij kruis ter voorkoming van uitscheuring  
Kwaliteit: DIS450M2/DO9291N1 - 65%/35% katoen/polyester, 290 gr/m<sup>2</sup> / 60%/40% polyester/katoen, 290 gr/m<sup>2</sup>  
Categorie: Workwear - Ongevoerd  
Maatrange: CKB - (44-66)  
Lengtematen: CKB - (49-57)  
Buikmaten: CKB - (24-29)

Voor dit artikel gebruiken wij Bluesign gecertificeerd doek.  
Vraag naar de beschikbaarheid van dit artikel bij onze Customer Service of accountmanager.



NIEUW

## Werkbroek Model 80358

Omschrijving: verdekte ritssluiting, dijbeenzak met verdekte drukknopsluiting, 2 ingezette zijzakken, duimstokzak met rolmaatzakje, verstelbare tailleband, 1 achterzak met verdekte drukknopsluiting, reflectieve piping, D-ring, extra inzet bij kruis ter voorkoming van uitscheuring  
Kwaliteit: DIS451L1 - 65%/35% polyester/katoen, 245 gr/m<sup>2</sup>  
Categorie: Workwear - Ongevoerd  
Maatrange: 520 - (44-66), EZP - (44-66), CDK - (44-66)  
Lengtematen: 520 - (49-57), EZP - (49-57), CDK - (49-57)  
Buikmaten: 520 - (24-29), EZP - (24-29), CDK - (24-29)

Voor dit artikel gebruiken wij Bluesign gecertificeerd doek.  
Vraag naar de beschikbaarheid van dit artikel bij onze Customer Service of accountmanager.



NIEUW

## Werkbroek Model 80357

Omschrijving: verdekte ritssluiting, dijbeenzak met verdekte drukknopsluiting, 2 ingezette zijzakken, duimstokzak met rolmaatzakje, verstelbare tailleband, Cordura® kniezakken, 1 achterzak met verdekte drukknopsluiting, reflectieve piping, D-ring, extra inzet bij kruis ter voorkoming van uitscheuring  
Kwaliteit: DIS451L1 - 65%/35% polyester/katoen, 245 gr/m<sup>2</sup>  
Categorie: Workwear - Ongevoerd  
Maatrange: 520 - (44-66), EZP - (44-66), CDK - (44-66)  
Lengtematen: 520 - (49-57), EZP - (49-57), CDK - (49-57)  
Buikmaten: 520 - (24-29), EZP - (24-29), CDK - (24-29)

Voor dit artikel gebruiken wij Bluesign gecertificeerd doek.  
Vraag naar de beschikbaarheid van dit artikel bij onze Customer Service of accountmanager.



NIEUW

## Bermuda Model 80361

Omschrijving: verdekte ritssluiting, dijbeenzak, 2 ingezette zijzakken, D-ring, duimstokzak met rolmaatzakje, verstelbare tailleband en 1 achterzak met drukknopsluiting  
Kwaliteit: DIS450M2 - 65%/35% katoen/polyester, 290 gr/m<sup>2</sup>  
Categorie: Workwear - Ongevoerd  
Maatrange: 520 - (44-66), EZP - (44-66), CDK - (44-66), C3K - (44-66), C6K - (44-66)

Voor dit artikel gebruiken wij Bluesign gecertificeerd doek.  
Vraag naar de beschikbaarheid van dit artikel bij onze Customer Service of accountmanager.



NIEUW

## Dames werkbroek Model 80359

Omschrijving: verdekte ritssluiting, dijbeenzak met verdekte drukknopsluiting, 2 ingezette zijzakken, duimstokzak met rolmaatzakje, 1 achterzak met verdekte drukknopsluiting, D-ring, reflectieve piping, verstelbare tailleband  
Kwaliteit: DIS450M2 - 65%/35% katoen/polyester, 290 gr/m<sup>2</sup>  
Categorie: Workwear - Ongevoerd  
Maatrange: 520 - (34-50), EZP - (34-50), CDK - (34-50)

Voor dit artikel gebruiken wij Bluesign gecertificeerd doek.  
Vraag naar de beschikbaarheid van dit artikel bij onze Customer Service of accountmanager.





CDK

520

EZP



## Overall

### Model 20320

Omschrijving: verdekte ritssluiting met verdekte drukknopen, dijbeenzak met verdekte drukknopsluiting, duimstokzak met rolmaatzakje, Cordura® kniezakken met klittenband afsluitbaar, heupstuk en 1 achterzak met verdekte drukknopsluiting, rugplooiën, 1 borstzak met verdekte drukknopsluiting, rugelastiek, reflectieve piping, ingezette voorzakken, D-ring, extra inzet bij kruis ter voorkoming van uitscheuring, verdekte drukknopen aan de mouw

Kwaliteit: DIS450M2 - 65%/35% katoen/polyester, 290 gr/m<sup>2</sup>

Categorie: Workwear - Ongevoerd

Maatrange: 520 - (44-66), EZP - (44-66), CDK - (44-66)

Voor dit artikel gebruiken wij Bluesign gecertificeerd doek.

Vraag naar de beschikbaarheid van dit artikel bij onze Customer Service of accountmanager.



C6K C3K

CDK 520

EZP

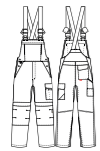

## Amerikaanse overall/Bretelbroek

### Model 20295

Omschrijving: ruime borstzak met ritssluiting, dijbeenzak, voorgevormde broekspijpen voor zeer goede pasvorm, Cordura® kniezakken met opening aan bovenzijde afsluitbaar met klep en klittenband, duimstokzak met rolmaatzakje, heupstuk, 1 achterzak, verstelbare schouderbladen en reflecterende piping

Kwaliteit: DIS450M2 - 65%/35% katoen/polyester, 290 gr/m<sup>2</sup>

Categorie: Workwear - Ongevoerd

Maatrange: 520 - (44-66), EZP - (44-66), CDK - (44-66), C3K - (44-66), C6K - (44-66)

Lengtematen: 520 - (49-57), EZP - (49-57), CDK - (49-57), C3K - (49-57), C6K - (49-57)

Buikmaten: 520 - (24-29), EZP - (24-29), CDK - (24-29), C3K - (24-29), C6K - (24-29)

Voor dit artikel gebruiken wij Bluesign gecertificeerd doek.

Vraag naar de beschikbaarheid van dit artikel bij onze Customer Service of accountmanager.



520 EZP

CDK C3K

C6K CKB

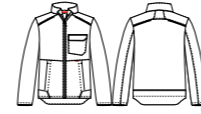

NIEUW

## Korte jas/Vest

### Model 50329

Omschrijving: ritssluiting, 1 borstzak links met verdekte drukknopen, mouwen met steldrukkers,

2 ingezette zijzakken met drukknopsluiting, reflecterende piping, D-ring, verlengd rugpand

Kwaliteit: DIS450M2/DO9291NI - 65%/35% katoen/polyester, 290 gr/m<sup>2</sup> / 60%/40% polyester/katoen, 290 gr/m<sup>2</sup>

Categorie: Workwear - Ongevoerd

Maatrange: 520 - (S-3XL), EZP - (S-3XL), CDK - (S-3XL), C3K - (S-3XL), C6K - (S-3XL), CKB - (S-3XL)

Voor dit artikel gebruiken wij Bluesign gecertificeerd doek.

Vraag naar de beschikbaarheid van dit artikel bij onze Customer Service of accountmanager.



CDK

520

EZP

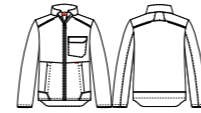

NIEUW

## Korte jas/Vest

### Model 50330

Omschrijving: ritssluiting, 1 borstzak links met verdekte drukknopen, mouwen met steldrukkers,

2 ingezette zijzakken met drukknopsluiting, reflecterende piping, D-ring, verlengd rugpand

Kwaliteit: DIS451L1 - 65%/35% polyester/katoen, 245 gr/m<sup>2</sup>

Categorie: Workwear - Ongevoerd

Maatrange: 520 - (S-3XL), EZP - (S-3XL), CDK - (S-3XL)

Voor dit artikel gebruiken wij Bluesign gecertificeerd doek.

Vraag naar de beschikbaarheid van dit artikel bij onze Customer Service of accountmanager.





520 E Z P  
 CDK C 3 K  
 C 6 K C K B



**NIEUW**

## Softshell Model 40215

Omschrijving: ritssluiting, 1 borstzak met ritssluiting, 2 ingezette zijzakken met drukknopsluiting, mouwen verstelbaar d.m.v. klittenband, verstelbare taille d.m.v. trekkoord, D-ring, reflecterende piping aan voor- en achterzijde van de schouders, binnenzak met klittenband  
 Kwaliteit: DIS395YS - 92%/8% polyester/elastaan, PU membraan, high performance laminate, DWR, 320 gr/m<sup>2</sup>  
 Categorie: Workwear - Ongevoerd  
 Maatrange: 520 - (S-3XL), E Z P - (S-3XL), CDK - (S-3XL), C 3 K - (S-3XL), C 6 K - (S-3XL), C K B - (S-3XL)

Vraag naar de beschikbaarheid van dit artikel bij onze Customer Service of accountmanager.



CDK  
 520  
 E Z P

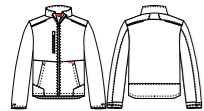

**NIEUW**

## Dames softshell Model 40216

Omschrijving: ritssluiting, 1 borstzak met ritssluiting, 2 ingezette zijzakken met drukknopsluiting, voorzakken, mouwen verstelbaar d.m.v. klittenband, verstelbare taille d.m.v. trekkoord, D-ring, reflectieve piping aan voor- en achterkant van schouders, binnenzak met klittenband  
 Kwaliteit: DIS395YS - 92%/8% polyester/elastaan, PU membraan, high performance laminate, DWR, 320 gr/m<sup>2</sup>  
 Categorie: Workwear - Ongevoerd  
 Maatrange: 520 - (XS-4XL), E Z P - (XS-4XL), CDK - (XS-4XL), C 3 K - (XS-4XL), C 6 K - (XS-4XL), C K B - (XS-4XL)

Vraag naar de beschikbaarheid van dit artikel bij onze Customer Service of accountmanager.



HAVEP® SHIFT



De modellen van deze kwaliteit DIS450M2 kunnen wij ook op jouw aanvraag produceren in de onderstaande kleuren:

106	Marine	170	Korenblauw	500	Zwart	520	Charcoal grijs	700	Rood
-----	--------	-----	------------	-----	-------	-----	----------------	-----	------

Hiervoor geldt een minimum ordergrootte van 30 stuks.

Kwaliteit DIS451L1 kunnen wij op jouw aanvraag ook in de volgende kleuren produceren:

106	Marine	400	Flessengroen	500	Zwart	520	Charcoal grijs
-----	--------	-----	--------------	-----	-------	-----	----------------

Hiervoor geldt een minimum ordergrootte van 30 stuks.

Kwaliteit DIS395YS kunnen wij op jouw aanvraag ook in de volgende kleuren produceren:

100	Marine	170	Korenblauw	361	Zand	400	Flessengroen	472	Bosbouwgroen
500	Zwart	520	Charcoal grijs	543	Grijs	550	Wit	600	Oranje
700	Rood	620	Fluo oranje	670	Fluo geel	720	Fluo rood		

Hiervoor geldt een minimum ordergrootte van 30 stuks.

Neem gerust contact met ons op als je nog vragen hebt. Wij helpen je graag verder.



# TEXPERIENCE CENTER

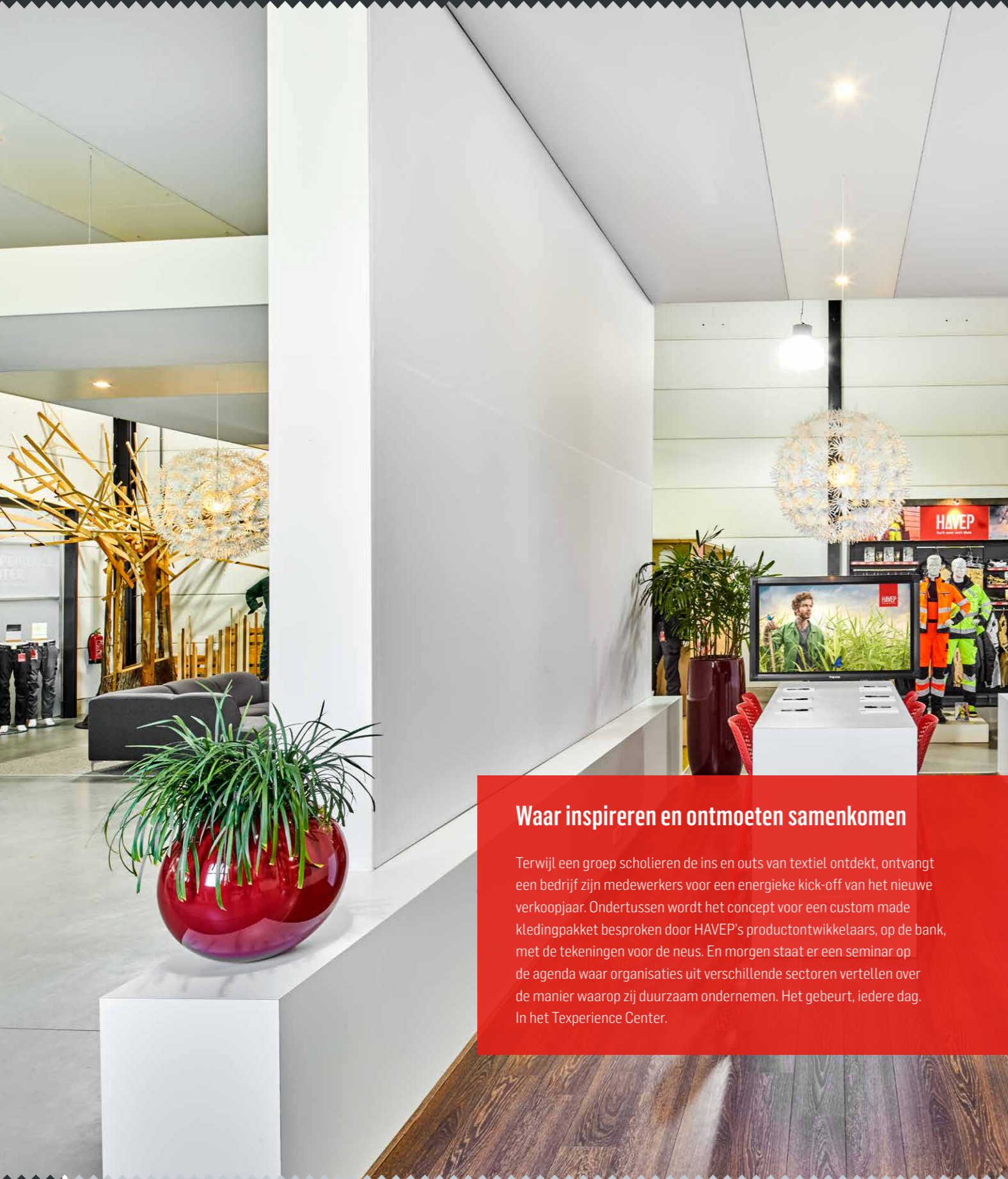

## Waar inspireren en ontmoeten samenkomen

Terwijl een groep scholieren de ins en outs van textiel ontdekt, ontvangt een bedrijf zijn medewerkers voor een energieke kick-off van het nieuwe verkoopjaar. Ondertussen wordt het concept voor een custom made kledingpakket besproken door HAVEP's productontwikkelaars, op de bank, met de tekeningen voor de neus. En morgen staat er een seminar op de agenda waar organisaties uit verschillende sectoren vertellen over de manier waarop zij duurzaam ondernemen. Het gebeurt, iedere dag. In het Texperience Center.

### Gevoel voor textiel

Koninklijke Van Puijenbroek Textiel vestigde in 2012 het Texperience Center. Een plek waar de beleving van textiel centraal staat. En in het bijzonder de beleving van textiel rondom persoonlijke beschermingsmiddelen zoals werkkleding en veiligheidskleding. Het Texperience Center is een werk- en ontmoetingsplek voor de relaties van HAVEP en vormt daarnaast de ultieme locatie voor zakelijke bijeenkomsten, netwerksessies en evenementen. In welke branche je ook actief bent, in het Texperience Center heeft of krijgt iedereen gevoel voor textiel. Hier is ruimte om te ontdekken, kennis te delen en te ervaren.

### Custom made

Naast de zakelijke ruimtes heeft het Texperience Center ook creatieve ruimtes. Het atelier is daar een goed voorbeeld van. In het hart van het Center kun je de specialistische textieloplossingen van HAVEP echt ervaren. De vele doekwaliteiten, duizenden fournituren en innovaties in persoonlijke beschermingsmiddelen geven genoeg stof tot nadenken. Ga gerust eens alleen of samen met onze experts rondneuzen en werk je ideeën daarna uit op het 55" Multi-touch Screen. HAVEP is uniek als het gaat om het ontwikkelen van custom made bedrijfskleding. Wij bewerken bestaande modellen naar wens of creëren zelfs een geheel nieuw kledingpakket, al vanaf kleine series. Het is mogelijk!

### Persoonlijke en specialistische begeleiding

De wereld van textiel gaat verder dan textiel. Op het gebied van persoonlijke beschermingsmiddelen komen er allerlei thema's om de hoek kijken: veiligheidsnormeringen, duurzaamheid, design. HAVEP heeft veel specialistische kennis in huis en adviseert je bij al je vraagstukken. Onze AVAG gecertificeerde accountmanagers weten alles over veiligheidsvoorschriften en normeringen en onze designers helpen je bij het vertalen van praktijksituaties naar een kledingontwerp. Het Texperience Center draait om persoonlijke en specialistische begeleiding.

### Opleidingen / trainingen

Of het nou gaat om een basiscursus textiel of een meer specialistische training rondom weefsels, vezels, grondstoffen en normen: HAVEP spijkt je bij! Ook als je kennis wilt maken met HAVEP maken wij natuurlijk tijd voor je vrij. Wij vertellen je hoe en waarom HAVEP haar product als een service beschouwd en gaan daarbij in op vraagstukken als dienstverlening, duurzaamheid, veiligheid en uitstraling; de pijlers van het merk.

### HAVEP events

De lancering van een nieuwe collectie, een inspirerend congres over de laatste ontwikkelingen in de branche, het business partner event: je wilt het niet missen. HAVEP organiseert regelmatig interessante bijeenkomsten en seminars voor haar relaties en partners uit de branche. Volg ons op Facebook en je weet altijd wat er op de agenda staat. Laat je inspireren!

Je bent iedere werkdag van harte welkom in het Texperience Center. Maak jouw afspraak via [info@texperiencecenter.com](mailto:info@texperiencecenter.com) of bel: +31 (0) 13 531 33 83.





# HAVEP® BASIC / WORKER

- ✓ De moderne klassieker
- ✓ Leverbaar in diverse kwaliteiten, kleuren en uitvoeringen
- ✓ Aantal gevoerde modellen zijn genormeerd volgens EN 342 (bescherming tegen koude)
- ✓ Bewezen constante kwaliteit
- ✓ Doeltreffend en functioneel

Het HAVEP® Basic assortiment biedt gevoerde en ongevoerde modellen in verschillende kwaliteiten, uitvoeringen en kleuren, en is altijd uit voorraad leverbaar. De bewezen constante kwaliteit van de kleding zorgt voor een lange levensduur. Samen met de goede service en prima prijs-kwaliteitverhouding maakt dat van HAVEP® Basic een solide investering.



DYL

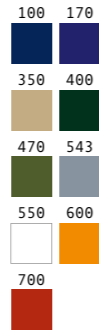
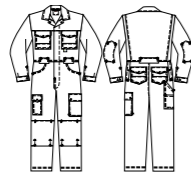

## Overall Model 29090

Omschrijving: verdekte drukknopsluiting, 2 ingezette zijzakken, 2 afsluitbare intasten, 2 borstzakken met klep, 2 achterzakken met klep, duimstokzak met rolmaatzakje, dijbeenzak met klep, GSM-zakje, kniezakken, rugplooiën voor extra bewegingsvrijheid, manchetten met drukknopen, versterkte elleboogstukken  
Kwaliteit: 046 - 100% katoen, canvas, 270 gr/m<sup>2</sup>  
Categorie: Workwear - Ongevoerd  
Maatrange: DYL - (44-66)



100



170

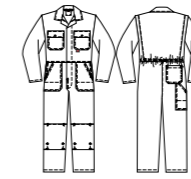

## Overall Model 2231

Omschrijving: verdekte drukknopsluiting, 2 zijzakken, 2 intasten, 2 borstzakken met klep, achterzak, duimstokzak, kniezakken, elastiek in rug, rugplooiën  
Kwaliteit: D06922K1 - 100% katoen, 2/1 keperbinding, 300 gr/m<sup>2</sup>  
Categorie: Workwear - Ongevoerd  
Maatrange: 100 - (44-66), 170 - (44-66)

101

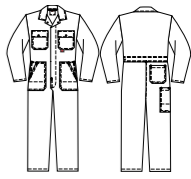

## Overall Model 2140

Omschrijving: verdekte drukknopsluiting, 2 zijzakken, 2 intasten, 2 borstzakken met klep, achterzak, duimstokzak, verstelbare elastiek in rug  
Kwaliteit: B8 - 100% katoen, 4/1 satijnbinding, 340 gr/m<sup>2</sup>  
Categorie: Workwear - Ongevoerd  
Maatrange: 101 - (44-66)



100



470

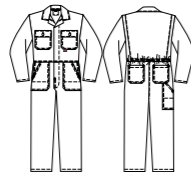

## Overall Model 2163

Omschrijving: verdekte metalen knoopsluiting, 2 zijzakken, 2 intasten, 2 borstzakken met klep, 2 achterzakken, duimstokzak, elastiek in rug, rugplooiën  
Kwaliteit: D06922K1 - 100% katoen, 2/1 keperbinding, 300 gr/m<sup>2</sup>  
Categorie: Workwear - Ongevoerd  
Maatrange: 100 - (44-66), 470 - (44-66)  
Lengtematen: 100 - (49-59), 470 - (53-59)

100



170

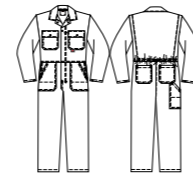

## Overall Model 2216

Omschrijving: verdekte 2-weg ritsluiting met drukknopen, 2 zijzakken, 2 intasten, 2 borstzakken met klep, 2 achterzakken, duimstokzak, elastiek in rug, rugplooiën, mouwen met steldrukkers  
Kwaliteit: D06922K1 - 100% katoen, 2/1 keperbinding, 300 gr/m<sup>2</sup>  
Categorie: Workwear - Ongevoerd  
Maatrange: 100 - (44-66), 170 - (44-66)

100



170



400

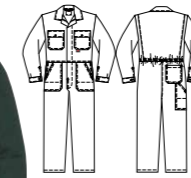

## Overall Model 2154

Omschrijving: verdekte drukknopsluiting, 2 zijzakken, 2 intasten, 2 borstzakken met klep, achterzak, duimstokzak, elastiek in rug, rugplooiën, manchetten met drukknopen  
Kwaliteit: D08520M2 - 65%/35% katoen/polyester, 2/1 keperbinding, 290 gr/m<sup>2</sup>  
Categorie: Workwear - Ongevoerd  
Maatrange: 100 - (44-66), 170 - (44-66), 400 - (44-66)

170



600



700

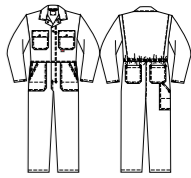

## Overall Model 2166

Omschrijving: verdekte 2-weg ritsluiting met drukknopen, 2 zijzakken, 2 intasten, 2 borstzakken met klep, 2 achterzakken, duimstokzak, elastiek in rug, rugplooiën, mouwen met steldrukkers  
Kwaliteit: D08520M2 - 65%/35% katoen/polyester, 2/1 keperbinding, 290 gr/m<sup>2</sup>  
Categorie: Workwear - Ongevoerd  
Maatrange: 170 - (44-64), 600 - (44-66), 700 - (44-66)





## Overall Model 2412

Omschrijving: verdekte drukknopsluiting, 2 zijzakken, 2 instasten, 2 borstzakken met klep, achterzak, duimstokzak, kniezakken, elastiek in rug, rugplooiën, manchetten met drukknopen  
 Kwaliteit: D08520M2 - 65%/35% katoen/polyester, 2/1 keperbinding, 290 gr/m<sup>2</sup>  
 Categorie: Workwear - Ongevoerd  
 Maatrange: 100 - (44-66), 170 - (44-66), 400 - (44-66)



## Melkeroverall Model 2041

Omschrijving: verdekte ritssluiting met drukknopen, 2 ingezette zijzakken, 2 instasten, 2 borstzakken met klep waarvan 1 met pennenzakje, 2 achterzakken, duimstokzak, verstelbare elastiek in rug, rugplooiën, mouwen met steldrukkers  
 Kwaliteit: D1S164L1/X2 - 65%/35% polyester/katoen, keperbinding, 245 gr/m<sup>2</sup> / 65%/35% katoen/polyester, 2/1 keperbinding, 290 gr/m<sup>2</sup>  
 Categorie: Workwear - Ongevoerd  
 Maatrange: CY5 - (44-66)

Onderste gedeelte van de mouwen en de broekspijpen is waterdicht.

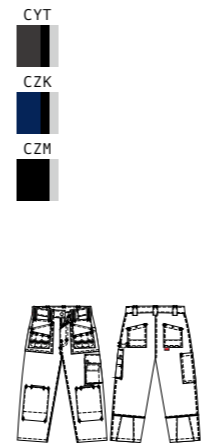

## Werkbroek Model 8730

Omschrijving: verdekte ritssluiting, 2 zijzakken, 2 loshangende voorzakken, 2 achterzakken, duimstokzak, dijbeenzak met klep en GSM-zakje, verstelbare Cordura® kniezakken, riem, Cordura® versterkingen, hamerlus, reflecterende piping  
 Kwaliteit: D09340MR - 65%/35% katoen/polyester, canvas, 320 gr/m<sup>2</sup>  
 Categorie: Workwear - Ongevoerd  
 Maatrange: CYT - (44-66), CZK - (44-66), CZM - (44-66)  
 Lengtematen: CYT - (47-57), CZK - (47-57), CZM - (47-57)

Dit model kan niet ingekort worden.



## Overall Model 2096

Omschrijving: verdekte drukknopsluiting, 2 zijzakken, 2 instasten, 2 borstzakken met klep, achterzak, duimstokzak, elastiek in rug, rugplooiën  
 Kwaliteit: D1S164L1 - 65%/35% polyester/katoen, keperbinding, 245 gr/m<sup>2</sup>  
 Categorie: Workwear - Ongevoerd  
 Maatrange: 100 - (44-66), 170 - (44-66), 270 - (44-66), 350 - (44-66), 400 - (44-66), 500 - (44-66), 550 - (44-66)  
 Lengtematen: 100 - (51-59), 400 - (51-59)



## Rally-overall Model 2136

Omschrijving: 2-weg ritssluiting, 2 zijzakken, 2 instasten, 2 borstzakken met rits, achterzak, duimstokzak, elastiek in rug, rugplooiën, mouwen met steldrukkers, pijpen met steldrukkers  
 Kwaliteit: D06922K1 - 100% katoen, 2/1 keperbinding, 300 gr/m<sup>2</sup>  
 Categorie: Workwear - Ongevoerd  
 Maatrange: 170 - (44-66), 400 - (44-66), 500 - (44-66), 700 - (44-66)  
 Lengtematen: 170 - (49-59), 400 - (51-59), 700 - (49-59)



## Toolpocket Model 4318

Kwaliteit: D19174X9 - 100% nylon (CORDURA®), platbinding, 310 gr/m<sup>2</sup>  
 Categorie: Workwear - Ongevoerd  
 Maatrange: CZM - (per paar)



## Werkbroek Model 8091

Omschrijving: verdekte drukknopsluiting, 2 ingezette zijzakken, 2 achterzakken met klep, duimstokzak met rolmaatzakje, dijbeenzak met klep, GSM-zakje met klep, kniezakken  
 Kwaliteit: D46 - 100% katoen, canvas, 270 gr/m<sup>2</sup>  
 Categorie: Workwear - Ongevoerd  
 Maatrange: DYL - (44-66)





C9K



## Werkbroek

Model 80095

Omschrijving: verdekte ritssluiting, 2 zijzakken, 2 achterzakken, dijbeenzak met klep en GSM-zakje, duimstokzak met gereedschapslussen, Cordura® kniezakken, Cordura® versterkingen, 1 D-ring voor, reflecterende piping

Kwaliteit: D09340MR - 65%/35% katoen/polyester, canvas, 320 gr/m<sup>2</sup>

Categorie: Workwear - Ongevoerd

Maatrange: C9K - (44-66)

CDK



## Kevlar® werkbroek

Model 80183

Omschrijving: verdekte ritssluiting, 2 achterzakken met drukknop, dijbeenzak met klep en GSM-zakje, duimstokzak met gereedschapslussen, Cordura® kniezakken, hamerlus, Kevlar® bovenbeen versterking, reflecterende piping

Kwaliteit: D09340MR - 65%/35% katoen/polyester, canvas, 320 gr/m<sup>2</sup>

Categorie: Workwear - Ongevoerd

Maatrange: CDK - (44-66)

Lengtematen: CDK - (47-57)

500



## Werkbroek

Model 8634

Omschrijving: verdekte ritssluiting, 2 ingezette zijzakken waarvan 1 met horlogezakje, 2 achterzakken met klep, duimstokzak met rolmaatzakje, dijbeenzak met klep, GSM-zakje met klep, Cordura® versterkingen, 1 D-ring voor en 1 D-ring achter

Kwaliteit: D08520M2 - 65%/35% katoen/polyester, 2/1 keperbinding, 290 gr/m<sup>2</sup>

Categorie: Workwear - Ongevoerd

Maatrange: 500 - (44-66)

Lengtematen: 500 - (49-57)

100



500



543



## Bermuda

Model 8656

Omschrijving: verdekte ritssluiting, 2 ingezette zijzakken waarvan 1 met horlogezakje, 2 achterzakken met klep, duimstokzak met rolmaatzakje, dijbeenzak met klep, GSM-zakje met klep, Cordura® versterkingen, 1 D-ring voor en 1 D-ring achter

Kwaliteit: D08520M2 - 65%/35% katoen/polyester, 2/1 keperbinding, 290 gr/m<sup>2</sup>

Categorie: Workwear - Ongevoerd

Maatrange: 100 - (44-66), 500 - (44-66), 543 - (44-66)

EN 14404  
Type 2 - Level 1

100



500



543



C9T



C8D



## Werkbroek

Model 8597

Omschrijving: verdekte ritssluiting, 2 ingezette zijzakken waarvan 1 met horlogezakje, 2 achterzakken met klep, duimstokzak met rolmaatzakje, dijbeenzak met klep, GSM-zakje met klep, Cordura® kniezakken, Cordura® versterkingen, 1 D-ring voor en 1 D-ring achter

Kwaliteit: D08520M2 - 65%/35% katoen/polyester, 2/1 keperbinding, 290 gr/m<sup>2</sup>

Categorie: Workwear - Ongevoerd

Maatrange: 100 - (44-64), 500 - (40-64), 543 - (44-66), C9T - (46-62), C8D - (44-66)

Lengtematen: 100 - (47-57), 500 - (47-59), 543 - (49-57), C8D - (49-57)

CXC



C97



## Werkbroek

Model 8657

Omschrijving: verdekte ritssluiting, 2 ingezette zijzakken waarvan 1 met horlogezakje, 2 achterzakken met klep, duimstokzak met rolmaatzakje, dijbeenzak met klep, GSM-zakje met klep, Cordura® kniezakken, Cordura® versterkingen, 1 D-ring voor en 1 D-ring achter

Kwaliteit: D08520M2 - 65%/35% katoen/polyester, 2/1 keperbinding, 290 gr/m<sup>2</sup>

Categorie: Workwear - Ongevoerd

Maatrange: C97 - (44-66), CXC - (44-66)

Lengtematen: C97 - (49-57)

EN 14404  
Type 2 - Level 1

100



500



## Dames werkbroek

Model 8726

Omschrijving: verdekte ritssluiting, 2 ingezette zijzakken waarvan 1 met horlogezakje, 2 achterzakken met klep, duimstokzak met rolmaatzakje, dijbeenzak met klep, GSM-zakje met klep, 1 D-ring voor en 1 D-ring achter

Kwaliteit: MP - 65%/35% polyester/katoen, 2/1 keperbinding, 250 gr/m<sup>2</sup>

Categorie: Workwear - Ongevoerd

Maatrange: 100 - (34-56), 500 - (34-56)

CKD



## Werkbroek

Model 8758

Omschrijving: verdekte ritssluiting, 2 ingezette zijzakken waarvan 1 met horlogezakje, 2 achterzakken met klep, duimstokzak met rolmaatzakje, dijbeenzak met klep, GSM-zakje met klep, Cordura® versterkingen, 1 D-ring voor en 1 D-ring achter

Kwaliteit: MP - 65%/35% polyester/katoen, 2/1 keperbinding, 250 gr/m<sup>2</sup>

Categorie: Workwear - Ongevoerd

Maatrange: CKD - (44-66)

EN 14404  
Type 2 - Level 1





## Werkbroek Model 8262

Omschrijving: verdekte ritssluiting, 2 ingezette zijzakken, 2 achterzakken waarvan 1 met knoop, duimstokzak, elastiek in rug  
 Kwaliteit: D06922K1 - 100% katoen, 2/1 keperbinding, 300 gr/m<sup>2</sup>  
 Categorie: Workwear - Ongevoerd  
 Maatrange: 100 - (44-66), 170 - (44-66), 270 - (44-66), 350 - (44-66), 400 - (44-66), 470 - (44-66), 543 - (44-66), 550 - (44-66), 600 - (44-66)  
 Lengtematen: 100 - (47-59), 170 - (49-57), 350 - (47-59), 550 - (47-59)



## Werkbroek Model 8286

Omschrijving: verdekte ritssluiting, 2 ingezette zijzakken, 2 achterzakken waarvan 1 met knoop, duimstokzak, dijbeenzak met klep, kniezakken, elastiek in rug  
 Kwaliteit: D06922K1 - 100% katoen, 2/1 keperbinding, 300 gr/m<sup>2</sup>  
 Categorie: Workwear - Ongevoerd  
 Maatrange: 100 - (44-66), 170 - (44-66), 350 - (44-66), 550 - (44-66)  
 Lengtematen: 100 - (49-55), 350 - (51-55), 550 - (47-59)



## Werkbroek Model 8402

Omschrijving: verdekte ritssluiting, 2 ingezette zijzakken, 2 achterzakken waarvan 1 met knoop, duimstokzak, dijbeenzak met klep, kniezakken, elastiek in rug  
 Kwaliteit: D08520M2 - 65%/35% katoen/polyester, 2/1 keperbinding, 290 gr/m<sup>2</sup>  
 Categorie: Workwear - Ongevoerd  
 Maatrange: 100 - (44-66), 170 - (44-66), 400 - (44-66)



## Werkbroek Model 8237

Omschrijving: verdekte drukknoopsluiting, 2 ingezette zijzakken, achterzak, duimstokzak, elastiek in rug  
 Kwaliteit: D1S164L1 - 65%/35% polyester/katoen, keperbinding, 245 gr/m<sup>2</sup>  
 Categorie: Workwear - Ongevoerd  
 Maatrange: 100 - (44-66), 170 - (44-66), 270 - (44-66), 400 - (44-66), 550 - (44-66)



## Werkbroek Model 8275

Omschrijving: verdekte ritssluiting, 2 ingezette zijzakken, 2 achterzakken waarvan 1 met knoop, duimstokzak, elastiek in rug  
 Kwaliteit: D08520M2 - 65%/35% katoen/polyester, 2/1 keperbinding, 290 gr/m<sup>2</sup>  
 Categorie: Workwear - Ongevoerd  
 Maatrange: 100 - (44-66), 170 - (44-66), 400 - (44-66), 500 - (44-66), 543 - (44-66), 700 - (44-66)  
 Lengtematen: 100 - (49-55), 170 - (49-57)



## Werkbroek Model 8271

Omschrijving: verdekte drukknoopsluiting, 2 ingezette zijzakken, achterzak met knoop, duimstokzak, elastiek in rug  
 Kwaliteit: D08520M2 - 65%/35% katoen/polyester, 2/1 keperbinding, 290 gr/m<sup>2</sup>  
 Categorie: Workwear - Ongevoerd  
 Maatrange: 100 - (44-66), 170 - (44-66), 550 - (44-66)



## Werkbroek Model 8281

Omschrijving: verdekte ritssluiting, 2 ingezette zijzakken, 2 achterzakken waarvan 1 met knoop, duimstokzak, elastiek in rug  
 Kwaliteit: D1S164L1 - 65%/35% polyester/katoen, keperbinding, 245 gr/m<sup>2</sup>  
 Categorie: Workwear - Ongevoerd  
 Maatrange: 100 - (44-66), 170 - (44-66)  
 Lengtematen: 100 - (47-59), 100 - (55-59)



## Werkbroek Model 8640

Omschrijving: verdekte ritssluiting, 2 ingezette zijzakken, 2 achterzakken waarvan 1 met knoop, duimstokzak, dijbeenzak met klep, elastiek in rug  
 Kwaliteit: D1S164L1 - 65%/35% polyester/katoen, keperbinding, 245 gr/m<sup>2</sup>  
 Categorie: Workwear - Ongevoerd  
 Maatrange: 100 - (44-66)



EN 14404  
Type 2 - Level 1



170

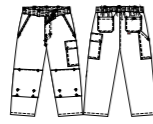

100

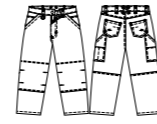

## Werkbroek

Model 8296

Omschrijving: verdekte ritssluiting, 2 ingezette zijzakken, 2 achterzakken waarvan 1 met knoop, duimstokzak, dijbeenzak met klep, kniezakken, elastiek in rug  
 Kwaliteit: DIS164L1 - 65%/35% polyester/katoen, keperbinding, 245 gr/m<sup>2</sup>  
 Categorie: Workwear - Ongevoerd  
 Maatrange: 170 - (44-66)

## Spijkerbroek

Model 8759

Omschrijving: verdekte ritssluiting, 2 ingezette zijzakken waarvan 1 met horlogezakje, 2 achterzakken, 2 duimstokzakken, 2 rolmaatzakjes, knieversterking, 1 D-ring voor  
 Kwaliteit: C7 - 100% katoen, keperbinding, 325 gr/m<sup>2</sup>  
 Categorie: Workwear - Ongevoerd  
 Maatrange: 100 - (28-44 Inch)

Verkrijgbaar in de lengte van 34 inch en 36 inch.

500

550



MET WINDSTOPPER

## Softshell

Model 40056

Omschrijving: ritssluiting, 2 ingezette zijzakken met verdekte rits, verstelbare elastiek in taille, manchetten met klittenband, reflecterende piping, met windstopper  
 Kwaliteit: DIS395YS - 92%/8% polyester/elastaan, PU membrane, high performance laminate + DWR, 320 gr/m<sup>2</sup>  
 Categorie: Workwear - Ongevoerd  
 Maatrange: 500 - (XS-4XL), 550 - (XS-4XL)

100

500

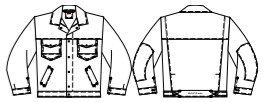

## Jack/Blouson

Model 5317

Omschrijving: drukknoopsluiting, 2 ingezette zijzakken, 2 borstzakken met klep, verstelbare taille d.m.v. drukknoopen, rugplooiën, Cordura® versterkingen, versterkte elleboogstukken, mouwen met steldrukkers  
 Kwaliteit: D08520M2 - 65%/35% katoen/polyester, 2/1 keperbinding, 290 gr/m<sup>2</sup>  
 Categorie: Workwear - Ongevoerd  
 Maatrange: 100 - (44-66), 500 - (44-66)



DYL



## Jack

Model 30046

Omschrijving: drukknoopsluiting, 2 voorzakken, 2 borstzakken met klep waarvan 1 met GSM-zakje, manchetten met drukknoopen, versterkte elleboogstukken, verlengd rugpand  
 Kwaliteit: 046 - 100% katoen, canvas, 270 gr/m<sup>2</sup>  
 Categorie: Workwear - Ongevoerd  
 Maatrange: DYL - (44-66)



100



## Korte jas/Vest

Model 3014

Omschrijving: 2-rij knoopsluiting, 2 voorzakken, borstzak, binnenzak  
 Kwaliteit: D06922K1 - 100% katoen, 2/1 keperbinding, 300 gr/m<sup>2</sup>  
 Categorie: Workwear - Ongevoerd  
 Maatrange: 100 - (44-66)

100

170

350

543

550

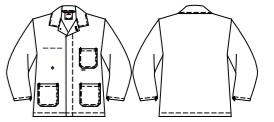

## Korte jas/Vest

Model 3054

Omschrijving: verdekte knoopsluiting, 2 voorzakken, borstzak, binnenzak  
 Kwaliteit: D06922K1 - 100% katoen, 2/1 keperbinding, 300 gr/m<sup>2</sup>  
 Categorie: Workwear - Ongevoerd  
 Maatrange: 100 - (44-66), 170 - (44-66), 350 - (44-66), 543 - (44-66), 550 - (44-66)





## Korte jas/Vest Model 3037

Omschrijving: verdekte drukknopsluiting, 2 voorzakken, borstzak, binnenzak, manchetten met drukknopen  
 Kwaliteit: D06922K1 - 100% katoen, 2/1 keperbinding, 300 gr/m<sup>2</sup>  
 Categorie: Workwear - Ongevoerd  
 Maatrange: 100 - (44-64)



## Korte jas/Vest Model 3045

Omschrijving: verdekte drukknopsluiting, 2 voorzakken, borstzak, binnenzak, manchetten met drukknopen  
 Kwaliteit: D08520M2 - 65%/35% katoen/polyester, 2/1 keperbinding, 290 gr/m<sup>2</sup>  
 Categorie: Workwear - Ongevoerd  
 Maatrange: 100 - (44-66) 170 - (44-64), 700 - (44-66)



## Jack/Blouson Model 5015

Omschrijving: ritsluiting, 2 voorzakken, 2 borstzakken met klep, pennenzakje op mouw, elastiek in taille, rugplooien, mouwen met steldrukkers  
 Kwaliteit: D08520M2 - 65%/35% katoen/polyester, 2/1 keperbinding, 290 gr/m<sup>2</sup>  
 Categorie: Workwear - Ongevoerd  
 Maatrange: 100 - (44-66), 400 - (44-66)



## Jack/Blouson Model 5028

Omschrijving: verdekte drukknopsluiting, 2 voorzakken, 2 borstzakken met klep, pennenzakje op mouw, elastiek in taille, rugplooien, mouwen met steldrukkers  
 Kwaliteit: D08520M2 - 65%/35% katoen/polyester, 2/1 keperbinding, 290 gr/m<sup>2</sup>  
 Categorie: Workwear - Ongevoerd  
 Maatrange: 170 - (44-66)



## Korte jas/Vest Model 3021

Omschrijving: verdekte drukknopsluiting, 2 voorzakken, borstzak, binnenzak  
 Kwaliteit: D1S164L1 - 65%/35% polyester/katoen, keperbinding, 245 gr/m<sup>2</sup>  
 Categorie: Workwear - Ongevoerd  
 Maatrange: 100 - (44-66), 170 - (44-66), 270 - (44-66), 400 - (44-64), 550 - (44-66)



## Jack/Blouson Model 5005

Omschrijving: verdekte drukknopsluiting, 2 borstzakken met klep, pennenzakje op mouw, elastiek in taille, rugplooien, mouwen met steldrukkers  
 Kwaliteit: D06922K1 - 100% katoen, 2/1 keperbinding, 300 gr/m<sup>2</sup>  
 Categorie: Workwear - Ongevoerd  
 Maatrange: 100 - (44-66)



## Lange jas/Stofjas Model 4023

Omschrijving: verdekte drukknopsluiting, 2 voorzakken, borstzak, binnenzak, GSM-zakje, pennenzakje op mouw, tailleband op rug, rugplooien, split  
 Kwaliteit: D06922K1 - 100% katoen, 2/1 keperbinding, 300 gr/m<sup>2</sup>  
 Categorie: Workwear - Ongevoerd  
 Maatrange: 100 - (44-66), 170 - (44-66), 270 - (40-64), 350 - (44-66), 543 - (44-66), 550 - (44-64)



## Lange jas/Stofjas Model 4043

Omschrijving: verdekte drukknopsluiting, 2 voorzakken, borstzak, binnenzak, GSM-zakje, pennenzakje op mouw, tailleband op rug, rugplooien, split  
 Kwaliteit: D08520M2 - 65%/35% katoen/polyester, 2/1 keperbinding, 290 gr/m<sup>2</sup>  
 Categorie: Workwear - Ongevoerd  
 Maatrange: 100 - (44-66), 170 - (44-64), 400 - (44-66), 550 - (44-64)





## Lange jas/Stofjas Model 4024

Omschrijving: verstelbare doorsteekceintuur met drukknoopen, 2 voorzakken, borstzak, binnenzak, rugplooiën  
 Kwaliteit: DIS164L1 - 65%/35% polyester/katoen, keperbinding, 245 gr/m<sup>2</sup>  
 Categorie: Workwear - Ongevoerd  
 Maatrange: 100 - (44-66), 270 - (44-66), 400 - (44-66)



## Lange jas/Stofjas Model 4025

Omschrijving: verdekte drukknoopsluiting, 2 voorzakken, borstzak, binnenzak, GSM-zakje, pennenzakje op mouw, tailleband op rug, rugplooiën voor extra bewegingsvrijheid  
 Kwaliteit: DIS164L1 - 65%/35% polyester/katoen, keperbinding, 245 gr/m<sup>2</sup>  
 Categorie: Workwear - Ongevoerd  
 Maatrange: 550 - (44-66)



## Amerikaanse overall/Bretelbroek Model 2943

Omschrijving: verdekte ritssluiting, 2 ingezette zijzakken waarvan 1 met horlogezakje, borstzak met klep, 2 achterzakken met klep, duimstokzak met rolmaatzakje, dijbeenzak met klep, GSM-zakje met klep, Cordura® kniezakken, Cordura® versterkingen, 1 D-ring voor, verstelbare elastische schouderbanden  
 Kwaliteit: D08520M2 - 65%/35% katoen/polyester, 2/1 keperbinding, 290 gr/m<sup>2</sup>  
 Categorie: Workwear - Ongevoerd  
 Maatrange: 100 - (44-66), 500 - (44-66)



## Amerikaanse overall/Bretelbroek Model 2098

Omschrijving: verdekte ritssluiting, 2 zijzakken, borstzak met klep en pennenzakje, achterzak, duimstokzak, verstelbare elastische schouderbanden  
 Kwaliteit: D06922K1 - 100% katoen, 2/1 keperbinding, 300 gr/m<sup>2</sup>  
 Categorie: Workwear - Ongevoerd  
 Maatrange: 100 - (44-66), 170 - (44-64), 350 - (44-64), 400 - (44-66), 470 - (44-66), 550 - (44-66), 600 - (44-66), 700 - (44-66)  
 Lengtematen: 100 - (49-59), 170 - (53-59), 350 - (49-57), 470 - (53-57), 550 - (49-59)



## Dames lange jas/Stofjas Model 0085

Omschrijving: drukknoopsluiting, 2 voorzakken, tailleband op rug  
 Kwaliteit: K4 - 100% katoen, 2/1 keperbinding, 300 gr/m<sup>2</sup>  
 Categorie: Workwear - Ongevoerd  
 Maatrange: 550 - (XS-4XL)



## Amerikaanse overall/Bretelbroek Model 20090

Omschrijving: verdekte ritssluiting, 2 ingezette zijzakken, borstzak met klep, 2 achterzakken met klep, duimstokzak met rolmaatzakje, dijbeenzak met klep, GSM-zakje, kniezakken, verstelbare schouderbanden met elastiek  
 Kwaliteit: O46 - 100% katoen, canvas, 270 gr/m<sup>2</sup>  
 Categorie: Workwear - Ongevoerd  
 Maatrange: DYL - (44-66)



## Amerikaanse overall/Bretelbroek Model 2191

Omschrijving: verdekte ritssluiting, 2 zijzakken, borstzak met klep en pennenzakje, achterzak, duimstokzak, kniezakken, verstelbare elastische schouderbanden  
 Kwaliteit: D06922K1 - 100% katoen, 2/1 keperbinding, 300 gr/m<sup>2</sup>  
 Categorie: Workwear - Ongevoerd  
 Maatrange: 100 - (44-66), 170 - (44-66), 350 - (44-66), 550 - (44-66)



## Amerikaanse overall/Bretelbroek Model 2162

Omschrijving: verdekte ritssluiting, 2 zijzakken, borstzak met klep en pennenzakje, achterzak, duimstokzak, verstelbare elastische schouderbanden  
 Kwaliteit: D08520M2 - 65%/35% katoen/polyester, 2/1 keperbinding, 290 gr/m<sup>2</sup>  
 Categorie: Workwear - Ongevoerd  
 Maatrange: 100 - (44-66), 170 - (44-66), 400 - (44-66), 700 - (44-66)  
 Lengtematen: 100 - (51-59), 170 - (53-57)





100  
170  
400



## Amerikaanse overall/Bretelbroek Model 2263

Omschrijving: verdeckte ritssluiting, 2 zijzakken, borstzak met klep en pennenzakje, achterzak, duimstokzak, kniezakken, verstelbare elastische schouderbanden  
Kwaliteit: D08520M2 - 65%/35% katoen/polyester, 2/1 keperbinding, 290 gr/m<sup>2</sup>  
Categorie: Workwear - Ongevoerd  
Maatrange: 100 - (44-66), 170 - (44-66), 400 - (44-66)



100  
170



## Bodybroek Model 2783

Omschrijving: verdeckte ritssluiting met drukknopen, 2 zijzakken, 2 intasten, borstzak met klep, pennenzakje, GSM-zakje, achterzak met klep, duimstokzak met rolmaatzakje, kniezakken, elastiek in rug, elastisch schouderpand  
Kwaliteit: D08520M2 - 65%/35% katoen/polyester, 2/1 keperbinding, 290 gr/m<sup>2</sup>  
Categorie: Workwear - Ongevoerd  
Maatrange: 100 - (44-66), 170 - (44-66)



100  
170  
270  
400



## Amerikaanse overall/Bretelbroek Model 2095

Omschrijving: verdeckte ritssluiting, 2 zijzakken, borstzak met klep en pennenzakje, achterzak, duimstokzak, verstelbare elastische schouderbanden  
Kwaliteit: D1S164L1 - 65%/35% polyester/katoen, keperbinding, 245 gr/m<sup>2</sup>  
Categorie: Workwear - Ongevoerd  
Maatrange: 100 - (44-66), 170 - (44-66), 270 - (44-66), 400 - (44-66)

100



## Bermuda Model 8403

Omschrijving: verdeckte ritssluiting, 2 ingezette zijzakken, 2 achterzakken waarvan 1 met knoop, duimstokzak, dijbeenzak, bandplooien  
Kwaliteit: D08520M2 - 65%/35% katoen/polyester, 2/1 keperbinding, 290 gr/m<sup>2</sup>  
Categorie: Workwear - Ongevoerd  
Maatrange: 100 - (44-64)

140  
400



## Hemd korte mouw Model 1626

Omschrijving: metalen knoopsluiting, 2 borstzakken met klep waarvan 1 met pennenzakje, verlengd rugpand  
Kwaliteit: K8 - 100% katoen, platbinding, 145 gr/m<sup>2</sup>  
Categorie: Workwear - Ongevoerd  
Maatrange: 200 - (XS-4XL), 400 - (XS-4XL)

100  
500  
543



## Hemd korte mouw Model 1654

Omschrijving: drukknoopsluiting, 2 borstzakken met klep  
Kwaliteit: D09096M4 - 65%/35% katoen/polyester, 2/1 keperbinding, 195 gr/m<sup>2</sup>  
Categorie: Workwear - Ongevoerd  
Maatrange: 100 - (XS-4XL), 500 - (XS-4XL), 543 - (XS-4XL)

140  
400



## Hemd lange mouw Model 1624

Omschrijving: metalen knoopsluiting, 2 borstzakken met klep waarvan 1 met pennenzakje, manchetten met knopen, verlengd rugpand  
Kwaliteit: K8 - 100% katoen, platbinding, 145 gr/m<sup>2</sup>  
Categorie: Workwear - Ongevoerd  
Maatrange: 200 - (XS-4XL), 400 - (XS-4XL)

100  
500  
543



## Hemd lange mouw Model 1655

Omschrijving: drukknoopsluiting, 2 borstzakken met klep, manchetten met drukknopen  
Kwaliteit: D09096M4 - 65%/35% katoen/polyester, 2/1 keperbinding, 195 gr/m<sup>2</sup>  
Categorie: Workwear - Ongevoerd  
Maatrange: 100 - (XS-4XL), 500 - (XS-4XL), 543 - (XS-4XL)



170



170

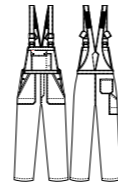

## Werkbroek

Model 8323

Omschrijving: ritssluiting, 2 ingezette zijzakken, 2 achterzakken waarvan 1 met knoop, duimstokzak, elastiek in rug, bandplooiën  
 Kwaliteit: DIS274N4 - 67%/33% polyester/katoen, 3/1 keperbinding, 240 gr/m<sup>2</sup>  
 Categorie: Workwear - Ongevoerd  
 Maatrange: 170 - (44-66)

## Amerikaanse overall/Bretelbroek

Model 2240

Omschrijving: ritssluiting, 2 zijzakken, 2 intasten, borstzak met klep en pennenzakje, achterzak, duimstokzak, verstelbare taille d.m.v. knopen, verstelbare schouderbanden met elastiek  
 Kwaliteit: DIS274N4 - 67%/33% polyester/katoen, 3/1 keperbinding, 240 gr/m<sup>2</sup>  
 Categorie: Workwear - Ongevoerd  
 Maatrange: 170 - (44-66)

C57

C67

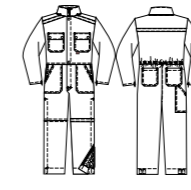

GEVOERD

## Overall

Model 2206

Omschrijving: verdekte 2-weg kunststof ritssluiting met verdekte drukknoepen, 2 zijzakken, 2 intasten, 2 borstzakken met klep, 2 achterzakken, duimstokzak, elastiek in rug, capuchon, reflectieband, mouwen verstelbaar d.m.v. klittenband, windvangers, pijpen verstelbaar d.m.v. klittenband, kunststof rits in zijbenen, waterdichte schouders en voorbeen  
 Kwaliteit: DIS274N4 - 67%/33% polyester/katoen, 3/1 keperbinding, 240 gr/m<sup>2</sup>  
 Categorie: Workwear - Gevoerd  
 Maatrange: C57 - (44-66), C67 - (44-66)

170

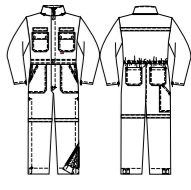

GEVOERD

## Overall

Model 2205

Omschrijving: verdekte 2-weg kunststof ritssluiting met drukknoepen, 2 zijzakken, 2 intasten, 2 borstzakken met klep, 2 achterzakken, duimstokzak, elastiek in rug, afneembare capuchon met koord, mouwen verstelbaar d.m.v. klittenband, windvangers, pijpen verstelbaar d.m.v. klittenband, kunststof rits in zijbenen, reflectieband  
 Kwaliteit: D08520M2 - 65%/35% katoen/polyester, 2/1 keperbinding, 290 gr/m<sup>2</sup>  
 Categorie: Workwear - Gevoerd  
 Maatrange: 170 - (44-66)

170

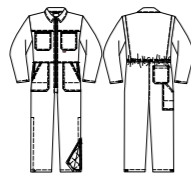

GEVOERD

170



GEVOERD

## Rally-overall

Model 2242

Omschrijving: 2-weg ritssluiting, 2 zijzakken, 2 intasten, 2 borstzakken met rits, achterzak, duimstokzak, elastiek in rug, rugplooiën, mouwen met steldrukkers, pijpen met steldrukkers, kunststof rits in zijbenen  
 Kwaliteit: DIS274N4 - 67%/33% polyester/katoen, 3/1 keperbinding, 240 gr/m<sup>2</sup>  
 Categorie: Protective wear - Gevoerd  
 Maatrange: 170 - (44-66)

## Werkbroek

Model 8324

Omschrijving: ritssluiting, 2 ingezette zijzakken, 2 achterzakken waarvan 1 met knoop, duimstokzak, elastiek in rug, bandplooiën  
 Kwaliteit: DIS274N4 - 67%/33% polyester/katoen, 3/1 keperbinding, 240 gr/m<sup>2</sup>  
 Categorie: Protective wear - Gevoerd  
 Maatrange: 170 - (44-66)

100

400

500

550

700

700

700

700

700

700

700

700

700

700

700

700

700

700

700

700

700

700

700

700

700

700

700

700

700

700

700

700

700

700

700

700

700

700

700

700

700

700

700

700

700

700

## Pilotjack

Model 5032

Omschrijving: ritssluiting, 2 ingezette zijzakken, 2 schuine borstzakken met rits waarvan 1 met GSM-zakje, binnenzak met rits, mouwzakje met rits, elastiek in taille, manchetten met elastische band  
 Kwaliteit: N3 - 67%/33% polyester/katoen, 3/1 keperbinding, 240 gr/m<sup>2</sup>  
 Categorie: Workwear - Gevoerd  
 Maatrange: 100 - (XS-4XL), 400 - (XS-4XL), 500 - (XS-4XL), 550 - (XS-4XL), 700 - (XS-4XL)



100

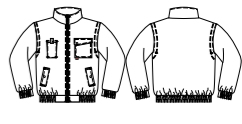

## Pilotjack

Model 5200

Omschrijving: ritssluiting, 2 ingezette zijzakken met drukknoop, borstzak met klep, GSM-zakje, binnenzak, elastiek in taille, afritsbare mouwen, manchetten met elastische band  
 Kwaliteit: DIS274N4 - 67%/33% polyester/katoen, 3/1 keperbinding, 240 gr/m<sup>2</sup>  
 Categorie: Workwear - Gevoerd  
 Maatrange: 100 - (S-4XL)



100



## Parka

### Model 4077

Omschrijving: verdekte ritssluiting met drukknopen, napoleonzak, 2 voorzakken met klep, 2 zijzakken, 2 ingezette borstzakken met drukknop, pennenzakje met klep op mouw, windvangers, verdekte capuchon in kraag

Kwaliteit: DIS274N4 - 67%/33% polyester/katoen, 3/1 keperbinding, 240 gr/m<sup>2</sup>

Categorie: Workwear - Gevoerd

Maatrange: 100 - (XS-4XL)



170



550

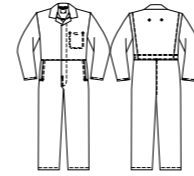

## Overall

### Model 2258

Omschrijving: verdekte drukknopsluiting, 2 ingezette zijzakken, 2 intasten, binnenzak, verstelbare elastiek in rug, rugplooiën, mouwen met steldrukkers

Kwaliteit: DIS164L1 - 65%/35% polyester/katoen, keperbinding, 245 gr/m<sup>2</sup>

Categorie: Workwear - Ongevoerd

Maatrange: 170 - (44-66), 550 - (44-66)

HAVEP® Food.



100



400



550



700

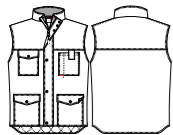

## Bodywarmer

### Model 5056

Omschrijving: verdekte ritssluiting met drukknopen, 2 voorzakken met klep, 2 zijzakken, borstzak met klep, GSM-zakje, pennenzakje, binnenzak, verlengd rugpand

Kwaliteit: DIS274N4 - 67%/33% polyester/katoen, 3/1 keperbinding, 240 gr/m<sup>2</sup>

Categorie: Workwear - Gevoerd

Maatrange: 100 - (XS-4XL), 400 - (XS-4XL), 550 - (XS-4XL), 700 - (XS-4XL)



100



## Bakkersbroek

### Model 8189

Omschrijving: verdekte ritssluiting, 2 ingezette zijzakken, achterzak met knoop, elastiek in rug

Kwaliteit: P1 - 100% katoen, platbinding cannelé, 265 gr/m<sup>2</sup>

Categorie: Workwear - Ongevoerd

Maatrange: 100 - (44-66)

Lengtematen: 100 - (47-53)

HAVEP® Food.

550



## Koksjas Hilton

### Model 3043

Omschrijving: 2-rij bolknopsluiting, omslagmanchetten, witte (FK270010550) en zwarte (FK270010500)

Hiltonknopen zijn apart te bestellen

Kwaliteit: K4 - 100% katoen, 2/1 keperbinding, 300 gr/m<sup>2</sup>

Categorie: Workwear - Ongevoerd

Maatrange: 550 - (44-66)

HAVEP® Food.

Witte (FK270010550) en zwarte (FK270010500) Hiltonknopen zijn apart te bestellen.





550



## Werkbroek Model 8317

Omschrijving: verdekte ritssluiting, 2 ingezette zijzakken, elastiek in rug  
Kwaliteit: D08520M2 - 65%/35% katoen/polyester, 2/1 keperbinding, 290 gr/m<sup>2</sup>  
Categorie: Workwear - Ongevoerd  
Maatrange: 550 - (44-66)

HAVEP® Food.  
Overige kleuren zijn custom made verkrijgbaar.

550



550



## Lange jas/Stofjas Model 4061

Omschrijving: verdekte drukknopsluiting, 2 rechte zijzakken, binnenzak, tailleband op rug, rugplooiën, split, mouwen met steldrukkers  
Kwaliteit: K4 - 100% katoen, 2/1 keperbinding, 300 gr/m<sup>2</sup>  
Categorie: Workwear - Ongevoerd  
Maatrange: 550 - (44-66)

HAVEP® Food.  
Overige kleuren zijn custom made verkrijgbaar.

## Lange jas/Stofjas Model 4126

Omschrijving: verdekte drukknopsluiting, 2 voorzakken binnenzijde, 2 borstzakken binnenzijde, split  
Kwaliteit: D08520M2 - 65%/35% katoen/polyester, 2/1 keperbinding, 290 gr/m<sup>2</sup>  
Categorie: Workwear - Ongevoerd  
Maatrange: 550 - (44-66)

HAVEP® Food.  
Overige kleuren zijn custom made verkrijgbaar.

550



550

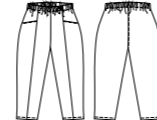

## Werkbroek Model 8316

Omschrijving: verdekte ritssluiting, 2 ingezette zijzakken, elastiek in taille  
Kwaliteit: D1S164L1 - 65%/35% polyester/katoen, keperbinding, 245 gr/m<sup>2</sup>  
Categorie: Workwear - Ongevoerd  
Maatrange: 550 - (44-66)

HAVEP® Food.  
Overige kleuren zijn custom made verkrijgbaar.

## Dames werkbroek Model 8369

Omschrijving: 2 ingezette voorzakken, elastiek in taille  
Kwaliteit: D08520M2 - 65%/35% katoen/polyester, 2/1 keperbinding, 290 gr/m<sup>2</sup>  
Categorie: Workwear - Ongevoerd  
Maatrange: 550 - (34-56)

HAVEP® Food.  
Overige kleuren zijn custom made verkrijgbaar.

550

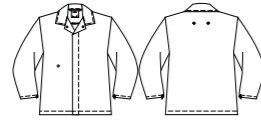

170

550

550

550

550

550

550

550

550

550

550

550

550

550

550

550

550

550

550

550

550

550

550

550

550

550

550

550

550

550

550

550

550

550

## Korte jas/Vest Model 3086

Omschrijving: verdekte drukknopsluiting, binnenzak, mouwen met steldrukkers  
Kwaliteit: D1S164L1 - 65%/35% polyester/katoen, keperbinding, 245 gr/m<sup>2</sup>  
Categorie: Workwear - Ongevoerd  
Maatrange: 170 - (44-66), 550 - (44-66)

HAVEP® Food.  
Overige kleuren zijn custom made verkrijgbaar.

550

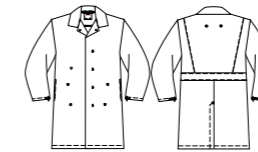

550

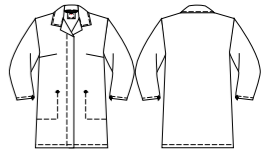

## Lange jas/Stofjas Model 4131

Omschrijving: verdekte drukknopsluiting, 2 ingezette zijzakken, binnenzak, tailleband op rug, rugplooiën, split, mouwen met steldrukkers  
Kwaliteit: D1S164L1 - 65%/35% polyester/katoen, keperbinding, 245 gr/m<sup>2</sup>  
Categorie: Workwear - Ongevoerd  
Maatrange: 550 - (44-66)

HAVEP® Food.  
Overige kleuren zijn custom made verkrijgbaar.

## Dames lange jas/Stofjas Model 0129

Omschrijving: verdekte drukknopsluiting, 2 voorzakken binnenzijde  
Kwaliteit: D08520M2 - 65%/35% katoen/polyester, 2/1 keperbinding, 290 gr/m<sup>2</sup>  
Categorie: Workwear - Ongevoerd  
Maatrange: 550 - (36-58)

HAVEP® Food.  
Overige kleuren zijn custom made verkrijgbaar.

## Korte jas/Vest Model 3087

Omschrijving: verdekte drukknopsluiting, binnenzak  
Kwaliteit: D08520M2 - 65%/35% katoen/polyester, 2/1 keperbinding, 290 gr/m<sup>2</sup>  
Categorie: Workwear - Ongevoerd  
Maatrange: 550 - (44-66)

HAVEP® Food.  
Overige kleuren zijn custom made verkrijgbaar.



De modellen van deze kwaliteit DIS164L1 kunnen wij ook op jouw aanvraag produceren in de onderstaande kleuren:

100	Marine	101	Marine	106	Marine	170	Korenblauw	270	Raf
350	Kaki	400	Flessengroen	500	Zwart	520	Charcoal grijs	543	Grijs
550	Wit	600	Oranje	700	Rood				

Kwaliteit D09340MR kunnen wij ook op jouw aanvraag produceren in de onderstaande kleuren:

106	Marine	170	Korenblauw	361	Zand	400	Flessengroen	472	Bosbouwgroen
500	Zwart	520	Charcoal grijs	550	Wit	700	Rood		

Kwaliteit D19174X9 kunnen wij ook op jouw aanvraag produceren in de onderstaande kleuren:

100	Marine	500	Zwart	520	Charcoal grijs	543	Grijs	550	Wit
-----	--------	-----	-------	-----	----------------	-----	-------	-----	-----

Kwaliteit D08520M2 kunnen wij ook op jouw aanvraag produceren in de onderstaande kleuren:

100	Marine	106	Marine	170	Korenblauw	350	Kaki	352	Camel
400	Flessengroen	500	Zwart	520	Charcoal grijs	550	Wit	600	Oranje
700	Rood								

Kwaliteit DIS395YS kunnen wij ook op jouw aanvraag produceren in de volgende kleuren:

100	Marine	170	Korenblauw	361	Zand	400	Flessengroen	472	Bosbouwgroen
500	Zwart	520	Charcoal grijs	543	Grijs	550	Wit	600	Oranje
700	Rood	620	Fluo oranje	670	Fluo geel	720	Fluo rood		

Kwaliteit D06922K1 kunnen wij ook op jouw aanvraag produceren in de onderstaande kleuren:

100	Marine	101	Marine	106	Marine	170	Korenblauw	350	Kaki
400	Flessengroen	500	Zwart	520	Charcoal grijs	543	Grijs	550	Wit
600	Oranje	700	Rood						

Kwaliteit D09096M4 kunnen wij ook op jouw aanvraag produceren in de onderstaande kleuren:

100	Marine	170	Korenblauw	500	Zwart	520	Charcoal grijs	543	Grijs
550	Wit	700	Rood						

Kwaliteit DIS274N4 kunnen wij ook op jouw aanvraag produceren in de onderstaande kleuren:

100	Marine	170	Korenblauw	400	Flessengroen	500	Zwart	520	Charcoal grijs
550	Wit	600	Oranje	700	Rood	620	Fluo oranje	670	Fluo geel

Hiervoor geldt een minimum ordergrootte van 30 stuks.

Neem gerust contact met ons op als je nog vragen hebt. Wij helpen je graag verder.

500



## Thermobroek lang

Model 7838

Omschrijving: interlock gebreid  
 Kwaliteit: 01 - 50%/50% polyester/viscose, 220 gr/m<sup>2</sup>  
 Categorie: Workwear - Ongevoerd  
 Maatrange: 500 - (XS-4XL)

HAVEP® Thermo.



500



500



## Thermohemd lange mouw

Model 7837

Omschrijving: interlock gebreid  
 Kwaliteit: 01 - 50%/50% polyester/viscose, 220 gr/m<sup>2</sup>  
 Categorie: Workwear - Ongevoerd  
 Maatrange: 500 - (XS-4XL)

HAVEP® Thermo.

## Thermohemd korte mouw

Model 7839

Omschrijving: interlock gebreid  
 Kwaliteit: 01 - 50%/50% polyester/viscose, 220 gr/m<sup>2</sup>  
 Categorie: Workwear - Ongevoerd  
 Maatrange: 500 - (XS-4XL)

HAVEP® Thermo.





## T-shirt

### Model 0005

Omschrijving: ronde hals  
 Kwaliteit: 01 - 100% katoen, 150 gr/m<sup>2</sup>  
 Categorie: Workwear - Ongevoerd  
 Maatrange: 140 - (S-4XL), 400 - (S-4XL), 500 - (S-4XL), 550 - (S-4XL), 700 - (S-4XL), B22 - (S-4XL), B23 - (S-4XL)



## Polo

### Model 7073

Omschrijving: knoopsluiting  
 Kwaliteit: 01 - 100% katoen, piqué, 210 gr/m<sup>2</sup>  
 Categorie: Workwear - Ongevoerd  
 Maatrange: 170 - (S-4XL), 500 - (S-4XL), 700 - (S-4XL), B25 - (S-4XL)



## Riem

### Model 7353

Omschrijving: metalen buckle, breedte 4 cm  
 Categorie: Workwear  
 Maatrange: 500 - (per stuk)



## Muts

### Model 7758

Kwaliteit: 01 - 100% acryl  
 Categorie: Workwear  
 Maatrange: 500 - (per stuk)



## Sweater

### Model 7117

Omschrijving: elastiek in taille, mouwen met elastiek, ronde hals  
 Kwaliteit: 01 - 50%/50% katoen/polyester, 280 gr/m<sup>2</sup>  
 Categorie: Workwear - Ongevoerd  
 Maatrange: 170 - (S-5EL), 500 - (S-5EL), 550 - (S-5EL), 700 - (S-5EL), B01 - (S-5EL)



## Polo sweater

### Model 7185

Omschrijving: knoopsluiting, elastiek in taille, mouwen met elastiek  
 Kwaliteit: 01 - 50%/50% katoen/polyester, 280 gr/m<sup>2</sup>  
 Categorie: Workwear - Ongevoerd  
 Maatrange: 170 - (S-5EL), 500 - (S-5EL), 700 - (S-5EL), B22 - (S-5EL), B23 - (S-5EL)



## Kniekussens

### Model F0263041

Omschrijving: afmeting 25 x 15 cm  
 Categorie: Workwear  
 Maatrange: 500 - (per paar)



# HAVEP® KIDS

- ✓ Kleding die tegen een stootje kan
- ✓ Om lekker in te spelen
- ✓ Kan tegen meerprijs voorzien worden van naamborduring
- ✓ Voor de toekomstige werknemer

• CLASSIC •



In kleding van de collectie HAVEP® Kids kunnen kinderen zich buiten volledig uitleven. Vuil worden is geen probleem! Lekker spelen met vriendjes in de zandbak, papa en mama helpen in de tuin, crossen op de fiets... Ongeremd speelplezier voor de kinderen en minder vuile was.



170

700

700

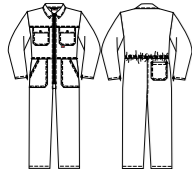

## Overall kinderrally

Model 2161

Omschrijving: 2-weg ritssluiting, 2 zijzakken, 2 borstzakken met klep, achterzak, elastiek in rug

Kwaliteit: D06922K1 - 100% katoen, 2/1 keperbinding, 300 gr/m<sup>2</sup>

Categorie: Workwear - Ongevoerd

Maatrange: 170 - (98-170), 700 - (98-170)

Kan tegen meerprijs voorzien worden van naamborduring.

CYT

DZT

DZT

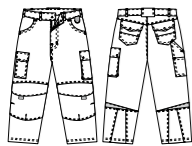

## Kinderbroek

Model 80109

Omschrijving: verdekte ritssluiting, 2 zijzakken, 2 achterzakken met klep, duimstokzak met rolmaatzakje, dijbeenzak met klep, GSM-zakje, Cordura® kniezakken, verstelbare elastiek in taille, Cordura® versterkingen, reflectieband

Kwaliteit: D08520M2 - 65%/35% katoen/polyester, 2/1 keperbinding, 290 gr/m<sup>2</sup>

Categorie: Workwear - Ongevoerd

Maatrange: CYT - (92-164), DZT - (Op aanvraag)





# OVERZICHT ARTIKELNUMMERS

Model	Collectie	Type kleding	Pagina
0005	HAVEP* Basic	T-shirt	138
0085	HAVEP* Basic	Dames lange jas/Stofjas	126
0129	HAVEP* Basic (HAVEP* Food & Catering)	Dames lange jas/Stofjas	135
1624	HAVEP* Basic	Hemd lange mouw	129
1626	HAVEP* Basic	Hemd korte mouw	129
1648	HAVEP* 5safety	Hemd lange mouw	55
1654	HAVEP* Basic	Hemd korte mouw	129
1655	HAVEP* Basic	Hemd lange mouw	129
2033	HAVEP* 5safety	Overall	54
2041	HAVEP* Basic	Melkersoverall	116
2090	HAVEP* Basic	Overall	114
2095	HAVEP* Basic	Am. overall/Bretelbroek	128
2096	HAVEP* Basic	Overall	116
2098	HAVEP* Basic	Am. overall/Bretelbroek	127
2136	HAVEP* Basic	Rally-overall	116
2140	HAVEP* Basic	Overall	115
2151	HAVEP* 5safety	Am. overall/Bretelbroek	55
2154	HAVEP* Basic	Overall	115
2161	HAVEP* Kids	Overall kinderrally	142
2162	HAVEP* Basic	Am. overall/Bretelbroek	127
2163	HAVEP* Basic	Overall	114
2166	HAVEP* Basic	Overall	115
2191	HAVEP* Basic	Am. overall/Bretelbroek	127
2205	HAVEP* Basic	Overall	131
2206	HAVEP* Basic	Overall	131
2216	HAVEP* Basic	Overall	114
2231	HAVEP* Basic	Overall	115
2240	HAVEP* Basic	Am. overall/Bretelbroek	130
2242	HAVEP* Basic	Rally-overall	130
2258	HAVEP* Basic (HAVEP* Food & Catering)	Overall	133
2263	HAVEP* Basic	Am. overall/Bretelbroek	128
2400	HAVEP* High Visibility	Overall RWS	76
2404	HAVEP* High Visibility	Overall	72
2412	HAVEP* Basic	Overall	116

Model	Collectie	Type kleding	Pagina
2414	HAVEP* High Visibility	Am. overall/Bretelbroek	71
2415	HAVEP* High Visibility	Overall	70
2484	HAVEP* High Visibility	Am. overall/Bretelbroek RWS	76
2485	HAVEP* High Visibility	Am. overall/Bretelbroek	72
2559	HAVEP* 4safety	Overall	58
2560	HAVEP* 4safety	Am. overall/Bretelbroek	60
2683	HAVEP* High Visibility	Bodybroek RWS	76
2725	HAVEP* 4safety	Overall	58
2726	HAVEP* 4safety	Am. overall/Bretelbroek	60
2783	HAVEP* Basic	Bodybroek	128
2943	HAVEP* Worker	Am. overall/Bretelbroek	127
3014	HAVEP* Basic	Korte jas/Vest	123
3021	HAVEP* Basic	Korte jas/Vest	124
3037	HAVEP* Basic	Korte jas/Vest	124
3043	HAVEP* Basic (HAVEP* Food & Catering)	Koksjas Hilton	133
3045	HAVEP* Basic	Korte jas/Vest	124
3054	HAVEP* Basic	Korte jas/Vest	123
3086	HAVEP* Basic (HAVEP* Food & Catering)	Korte jas/Vest	134
3087	HAVEP* Basic (HAVEP* Food & Catering)	Korte jas/Vest	134
3133	HAVEP* High Visibility	Korte jas/Vest	73
3153	HAVEP* 4safety	Korte jas/Vest	59
3256	HAVEP* 5safety	Korte jas/Vest	54
4023	HAVEP* Basic	Lange jas/Stofjas	125
4024	HAVEP* Basic	Lange jas/Stofjas	126
4025	HAVEP* Basic	Lange jas/Stofjas	126
4043	HAVEP* Basic	Lange jas/Stofjas	125
4061	HAVEP* Basic (HAVEP* Food & Catering)	Lange jas/Stofjas	135
4077	HAVEP* Basic	Parka	132
4126	HAVEP* Basic (HAVEP* Food & Catering)	Lange jas/Stofjas	135
4131	HAVEP* Basic (HAVEP* Food & Catering)	Lange jas/Stofjas	135

Model	Collectie	Type kleding	Pagina
4133	HAVEP* High Visibility	Parka	71
4155	HAVEP* High Visibility	Parka RWS	77
4318	HAVEP* Worker.pro	Toolpocket	117
5005	HAVEP* Basic	Jack/Blouson	124
5015	HAVEP* Basic	Jack/Blouson	125
5028	HAVEP* Basic	Jack/Blouson	125
5032	HAVEP* Basic	Pilotjack	131
5056	HAVEP* Basic	Bodywarmer	132
5105	HAVEP* High Visibility	Jack/Blouson	70
5126	HAVEP* High Visibility	All Season Jack RWS	77
5132	HAVEP* High Visibility	Jack/Blouson RWS	77
5139	HAVEP* High Visibility	All Season Jack	71
5200	HAVEP* Basic	Pilotjack	131
5317	HAVEP* Worker	Jack/Blouson	123
5367	HAVEP* High Visibility	Bodywarmer	73
7020	HAVEP* 5safety	Polo lange mouw brandvertragend	55
7050	HAVEP* High Visibility	Verkeersregelaarsvest	74
7051	HAVEP* High Visibility	Veiligheidsvest	74
7052	HAVEP* High Visibility	Veiligheidsvest RWS	75
7073	HAVEP* Basic	Polo	138
7117	HAVEP* Basic	Sweater	138
7185	HAVEP* Basic	Polo sweater	138
7353	HAVEP* Basic	Riem	139
7440	HAVEP* Attitude Workwear	Dames jeans	99
7441	HAVEP* Attitude Workwear	Jeans	100
7442	HAVEP* Attitude Workwear	Jeans met kniezakken	100
7500	HAVEP* High Visibility	T-shirt	74
7510	HAVEP* High Visibility	T-shirt RWS	75
7515	HAVEP* High Visibility	Polo	74
7520	HAVEP* High Visibility	Polo RWS	75
7758	HAVEP* Basic	Muts	139
7837	HAVEP* Basic	Thermoheemd lange mouw	137
7838	HAVEP* Basic	Thermbroek lang	137
7839	HAVEP* Basic	Thermoheemd korte mouw	137
8091	HAVEP* REWORK	Werkbroek	117

Model	Collectie	Type kleding	Pagina
8189	HAVEP* Basic (HAVEP* Food & Catering)	Bakkersbroek	133
8237	HAVEP* Basic	Werkbroek	121
8262	HAVEP* Basic	Werkbroek	120
8271	HAVEP* Basic	Werkbroek	120
8275	HAVEP* Basic	Werkbroek	120
8281	HAVEP* Basic	Werkbroek	121
8286	HAVEP* Basic	Werkbroek	120
8296	HAVEP* Basic	Werkbroek	122
8316	HAVEP* Basic (HAVEP* Food & Catering)	Werkbroek	134
8317	HAVEP* Basic (HAVEP* Food & Catering)	Werkbroek	134
8323	HAVEP* Basic	Werkbroek	130
8324	HAVEP* Basic	Werkbroek gevoerd	130
8369	HAVEP* Basic (HAVEP* Food & Catering)	Dames werkbroek	134
8394	HAVEP* High Visibility	Werkbroek	72
8397	HAVEP* High Visibility	Werkbroek	70
8402	HAVEP* Basic	Werkbroek	121
8403	HAVEP* Basic	Bermuda	128
8410	HAVEP* High Visibility	Werkbroek	70
8417	HAVEP* High Visibility	Werkbroek RWS	76
8450	HAVEP* 4safety	Werkbroek	59
8467	HAVEP* 4safety	Werkbroek	58
8597	HAVEP* Worker	Werkbroek	118
8634	HAVEP* Worker	Werkbroek	119
8640	HAVEP* Basic	Werkbroek	121
8656	HAVEP* Worker	Bermuda	119
8657	HAVEP* Basic	Werkbroek	118
8726	HAVEP* Worker	Dames werkbroek stretch	119
8730	HAVEP* Worker.pro	Werkbroek	117
8758	HAVEP* Worker	Werkbroek stretch	119
8759	HAVEP* Basic	Spijkerbroek	122
8775	HAVEP* 5safety	Werkbroek	54
10015	HAVEP* High Visibility	Polo	71



# OVERZICHT ARTIKELNUMMERS

Model	Collectie	Type kleding	Pagina
10050	HAVEP® Multi Shield	Thermohemd lange mouw	30
10051	HAVEP® Multi Shield	Thermobroek lang	30
10052	HAVEP® Multi Shield	Polo lange mouw brandvertragend	30
10055	HAVEP® Multi Shield	Balaclava	30
10898	HAVEP® 4safety	Monnikskap	60
20001	HAVEP® Multi Protector	Overall	34
20002	HAVEP® Multi Protector	Am. overall/Bretelbroek	34
20006	HAVEP® Multi Protector	Overall	37
20007	HAVEP® Multi Protector	Am. overall/Bretelbroek	38
20021	HAVEP® Multi Protector	Am. overall/Bretelbroek gevoerd	35
20032	HAVEP® Guard	Am. overall/Bretelbroek	44
20033	HAVEP® Guard	Overall	44
20090	HAVEP® REWORK	Am. overall/Bretelbroek	126
20194	HAVEP® Multi Protector	Overall RWS	40
20195	HAVEP® Attitude Workwear	Am. overall/Bretelbroek	96
20199	HAVEP® Attitude Workwear	Overall	95
20221	HAVEP® Attitude High Visibility	Am. overall/Bretelbroek	64
20251	HAVEP® Multi Shield	Overall	26 en 28
20253	HAVEP® Multi Shield	Am. overall/Bretelbroek	26 en 28
20288	HAVEP® 5safety Image+	Am. overall/Bretelbroek	49
20290	HAVEP® 5safety Image+	Overall	48
20291	HAVEP® 5safety Image+	Am. overall/Bretelbroek	49
20293	HAVEP® Attitude Workwear	Bodybroek	96
20295	HAVEP® Shift	Am. overall/Bretelbroek	106
20320	HAVEP® Shift	Overall	106
29061	HAVEP® 5safety	Overall	54
29090	HAVEP® REWORK	Overall	114
30008	HAVEP® Multi Protector	Korte jas/Vest	34
30012	HAVEP® Multi Protector	Korte jas/Vest	37
30030	HAVEP® Guard	Korte jas/Vest	45
30046	HAVEP® REWORK	Jack	122
30137	HAVEP® High Visibility	Dames korte jas	75
30153	HAVEP® Multi Protector	Korte jas/Vest RWS	40
30180	HAVEP® Multi Shield	Veiligheidsvest	27

Model	Collectie	Type kleding	Pagina
40001	HAVEP® Multi Protector	Parka	36
40003	HAVEP® Multi Protector/ HAVEP® 5safety	Fleecevest	36 en 39
40005	HAVEP® Multi Protector	Parka	39
40012	HAVEP® Multi Protector/ HAVEP® 5safety	Brandvertragend fleecevest	36 en 39
40056	HAVEP® Worker	Softshell	123
40057	HAVEP® High Visibility	Softshell	73
40058	HAVEP® High Visibility	Softshell RWS	77
40070	HAVEP® 5safety	Parka	55
40145	HAVEP® Attitude Workwear	Softshell	97
40166	HAVEP® Attitude Workwear	Dames softshell	99
40215	HAVEP® Shift	Softshell	108
40216	HAVEP® Shift	Dames softshell	108
50005	HAVEP® Multi Protector	Pilotjack	35
50015	HAVEP® Multi Protector	Pilotjack	38
50018	HAVEP® Multi Protector	Inritsbare Stepvoering Pilotjack	35 en 38
50028	HAVEP® Guard	Jack/Blouson	45
50164	HAVEP® Multi Protector	Inritsbare brandvertragende stepvoering pilotjack	35 en 38
50169	HAVEP® Attitude High Visibility	Jack	65
50171	HAVEP® Attitude Workwear	Parka	98
50172	HAVEP® Attitude Workwear	Korte jas/Vest	97
50180	HAVEP® Multi Protector	Parka RWS	41
50184	HAVEP® Attitude Workwear	Bodywarmer	97
50186	HAVEP® Attitude Workwear	Jack	98
50214	HAVEP® Attitude High Visibility	Softshell	65
50217	HAVEP® Attitude High Visibility	Parka	65
50219	HAVEP® Attitude High Visibility	Fleecevest	66
50220	HAVEP® Attitude High Visibility	Fleecevest	66
50247	HAVEP® Multi Shield	Korte jas/Vest	26 en 28

Model	Collectie	Type kleding	Pagina
50248	HAVEP® Multi Shield	Parka	27 en 29
50249	HAVEP® Multi Shield/ HAVEP® 5safety Image+	Brandvertragend fleecevest	29 en 50
50250	HAVEP® Multi Shield	Softshell	27 en 29
50253	HAVEP® Multi Protector	Inritsbare brandvertragende stepvoering parka	41
50285	HAVEP® 5safety Image+	Korte jas/Vest	49
50286	HAVEP® 5safety Image+	Parka	50
50292	HAVEP® 5safety Image+	Korte jas/Vest	49
50329	HAVEP® Shift	Korte jas/Vest	107
50330	HAVEP® Shift	Korte jas/Vest	107
80008	HAVEP® Multi Protector	Werkbroek	34
80012	HAVEP® Multi Protector	Werkbroek	37
80030	HAVEP® Guard	Werkbroek	44
80095	HAVEP® Worker (HAVEP® Painter)	Werkbroek	118
80109	HAVEP® Kids	Kinderbroek	142
80183	HAVEP® Worker (HAVEP® Painter)	Kevlar® werkbroek	118
80228	HAVEP® Attitude High Visibility	Werkbroek	64
80229	HAVEP® Attitude Workwear	Werkbroek	94
80230	HAVEP® Attitude Workwear	Werkbroek	95
80231	HAVEP® Attitude Workwear	Werkbroek	94
80232	HAVEP® Attitude High Visibility	Bermuda	64
80236	HAVEP® Multi Protector	Werkbroek RWS	40
80241	HAVEP® Attitude Workwear	Bermuda	95
80298	HAVEP® Attitude Workwear	Dames werkbroek	99
80308	HAVEP® Multi Shield	Werkbroek	26 en 28
80340	HAVEP® 5safety Image+	Werkbroek	48
80345	HAVEP® 5safety Image+	Werkbroek	48
80355	HAVEP® Shift	Werkbroek	104
80356	HAVEP® Shift	Werkbroek	104
80357	HAVEP® Shift	Werkbroek	104
80358	HAVEP® Shift	Werkbroek	104

Model	Collectie	Type kleding	Pagina
80359	HAVEP® Shift	Dames werkbroek	105
80361	HAVEP® Shift	Bermuda	105
80390	HAVEP® Shift	Werkbroek	105
F0263041	HAVEP® Basic	Knieskussens	139
80157	HAVEP® Care	Unisex broek Peter	143
80158	HAVEP® Care	Dames broek Floor	143
80183	HAVEP® Worker (HAVEP® Painter)	Kevlar® werkbroek	102
80195	HAVEP® 5safety Image	Werkbroek	36
80196	HAVEP® 5safety Image	Werkbroek vlamboog kl 2	36
80228	HAVEP® Attitude High Visibility	Werkbroek	54
80229	HAVEP® Attitude Workwear	Werkbroek	86
80230	HAVEP® Attitude Workwear	Werkbroek	86
80231	HAVEP® Attitude Workwear	Werkbroek	86
80232	HAVEP® Attitude High Visibility	Bermuda	54
80236	HAVEP® Multi Protector	Werkbroek RWS	28
80241	HAVEP® Attitude Workwear	Bermuda	87
F0263041	HAVEP® Basic	Knieskussens	129



# HAVEP

You'll never work alone



HAVEP

Bergstraat 50, Postbus 11, 5050 AA Goirle (NL)

Vanuit Nederland: +31 (0) 13 531 32 56, sales.nl@havep.com – Vanuit België: +32 (0) 14 30 07 37, sales.be@havep.com

[www.havep.com](http://www.havep.com)

